OSTANTIX
AUCTIONS

DETAILS AROUND AUCTION DAYS

24 & 25 FEBRUARY 2026
Auction days start at 10:00

—

Exhibition
20-21-22 February 2026
From 10:00 to 17:00

—

Baillifs:
Modero Brugge

—

Collection of goods:
During opening hours by appointment.

DETAILS ROND VEILINGDAGEN

24 & 25 FEBRUARI 2026
Veilingdagen starten om 10:00

—

Tentoonstelling
20-21-22 februari 2026
Van 10:00 tot 17:00

—

Gerechtsdeurwaarders:
Modero Brugge

—

Ophaling van de goederen:
Tijdens de openingsuren op afspraak.

Platform partners:
Invaluable.com – Liveauctioneers.com – Drouot.com – Bidspirit.com – Lot-tissimo.com

DAY 1

ASIAN ART – JEWELRY – VINTAGE

- ASIAN ART
  lot 1 - 129
- SPIRITS
  lot 130 - 143
- JEWELRY & WATCHES
  lot 144 - 178
- MODERN SCULPTURES & PAINTINGS
  lot 179 - 198
- VINTAGE
  lot 199 - 269
- HANDBAGS
  lot 270 - 287
- AFFICHES
  lot 288 - 333
- GLASSWARE
  lot 334 - 362
- CARPETS
  lot 363 - 380

DAY 2

EUROPEAN ART – PORCELAIN – PAINTINGS

- SCULPTURES & CLOCKS
  lot 381 - 498
- RELIGIOUS ART
  lot 499 - 552
- MISCELLANEOUS
  lot 553 - 635
- PORCELAIN
  lot 636 - 736
- PAINTINGS
  lot 737 - 809
- FURNITURE
  lot 810 - 863
- SILVERWARE
  lot 864 – 891

DAG 1

AZIATISCHE KUNST – JUWELEN – VINTAGE

- AZIATISCHE KUNST
  lot 1 - 129
- STERKEDRANK
  lot 130 - 143
- JUWELEN & HORLOGES
  lot 144 - 178
- MODERNE SCULPTUREN
  & SCHILDERIJEN
  lot 179 - 198
- VINTAGE
  lot 199 - 269
- HANDTASSEN
  lot 270 - 287
- POSTERS
  lot 288 - 333
- GLASWERK
  lot 334 - 362
- TAPIJTEN
  lot 363 - 380

DAG 2

EUROPESE KUNST – PORSELEIN – SCHILDERIJEN

- SCULPTUREN & KLOKKEN
  lot 381 - 498
- RELIGIEUZE KUNST
  lot 499 - 552
- VARIA
  lot 553 - 636
- PORSELEIN
  lot 637 - 736
- SCHILDERIJEN
  lot 737 - 809
- MEUBELEN
  lot 810 - 863
- ZILVERWERK
  lot 864 - 891

OSTANTIX
AUCTIONS

DAY 1 / DAG 1
ASIAN ART - JEWELRY VINTAGE

AZIATISCHE KUNST - JUWELEN VINTAGE

52

ASIAN ART
AZIATISCHE KUNST

1
A Chinese Republic Famille Rose decorated porcelain vase (H: 44,5 cm)

Een Chinese Republiek Famille Rose gedecoreerde porseleinen vaas (H: 44,5 cm)

€ 250 - € 300

2
A matching lot of two Chinese porcelain vases, finely decorated in blue and white with copper-red on a celadon background (H: 67 cm)

Een bijpassend lot van twee Chinese porseleinen vazen, fijn gedecoreerd in blauw en wit met koper-rood op een celadon achtergrond (H: 67 cm)

€ 900 - € 1.200

3
A Chinese Famille Rose republic finely decorated porcelain vase (H: 41 cm)

Een Chinese Famille Rose Republiek vaas, fijn gedecoreerd porselein (H: 41 cm)

€ 300 - € 350

4
A Chinese Republic Famille Rose decorated covered porcelain vase (H: 42,5 cm)

Een Chinese Famille Rose gedecoreerde porseleinen vaas met deksel (H: 42,5 cm)

€ 300 - € 400

5
A Chinese wooden framed natural Dreamstone plaque with mountains and calligraphy (H: 33,5 - W: 33,5 cm)

Een Chinese houten lijst met natuurlijke dreamstone-plaat met bergen en kalligrafie (H: 33,5 - B: 33,5 cm)

€ 200 - € 250

6
A Chinese crackled glazed vase decorated with a dragon in relief (H: 43 cm)

Een Chinese vaas met craquelé glazuur, versierd met een draak in reliëf (H: 43 cm)

€ 300 - € 350

7
A Chinese crackled glazed vase decorated with a dragon in relief (H: 44,5 cm)

Een Chinese vaas met craquelé glazuur, versierd met een draak in reliëf (H: 44,5 cm)

€ 300 - € 350

8
A Chinese Qianjiang and Famille Rose decorated porcelain vase with an animated garden scene (H: 43 cm)

Een Chinese Qianjiang en Famille Rose gedecoreerde porseleinen vaas met een geanimeerde tuinscène (H: 43 cm)

€ 150 - € 200

9
A large Chinese fine watercolor on paper drawing representing a tiger in a nature scene (H: 65 - W: 30 cm)

Een grote Chinese aquarel op papier van een tijger in een natuurscène (H: 65 - B: 30 cm)

€ 200 - € 300

10
A large Chinese Famille Rose Republic finely decorated porcelain vase (H: 60 cm)

Een grote Chinese Famille Rose Republic fijn versierde porseleinen vaas (H: 60 cm)

€ 400 - € 600

11
A Chinese Famille verte decorated and openwork blue poudre dish (W: 21,4 cm)

Een Chinese Famille verte versierde blauwe poederschaal (B: 21,4 cm)

€ 200 - € 250

12
A lot of three Chinese Famille rose and Famille verte porcelain plates with various floral decorations (W: 22 - 23 cm)

Een lot van drie Chinese Famille rose en Famille verte porseleinen borden met verschillende bloemendecoraties (B: 22 - 23 cm)

€ 150 - € 250

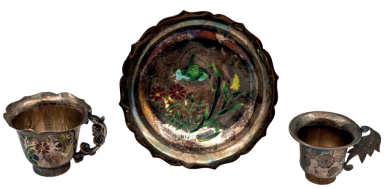

13
A three part Chinese decorated silver and enamel drinking set (H: 3 - 3,5 cm) (W: 8,5 cm)

Een driedelige Chinese gedecoreerde zilveren en geëmailleerde drinkset (H: 3 - 3,5 cm) (B: 8,5 cm)

€ 200 - € 250

14
A Chinese double gourd shaped sang de boeuf decorated porcelain vase (H: 19,5 cm)

Een Chinese dubbele kalebasvormige sang de boeuf gedecoreerde porseleinen vaas (H: 19,5 cm)

€ 250 - € 350

15
A pair of Chinese Famille Rose porcelain vases decorated with ladies and boys in the garden (H: 58 cm)

Een paar Chinese Famille Rose porseleinen vazen versierd met dames en jongens in de tuin (H: 58 cm)

€ 900 - € 1.200

16
A Chinese Qianjiang and famille rose porcelain vase decorated with a scene of a dragon carrying a family (H: 59 cm)

Een Chinese Qianjiang en famille rose porseleinen vaas versierd met een scène van een draak die een familie draagt (H: 59 cm)

€ 300 - € 350

17
A lot of two Chinese Qianjiang and famille rose decorated porcelain vases (H: 57,5 - 58 cm)

Een lot van twee Chinese Qianjiang en famille rose gedecoreerde porseleinen vazen (H: 57,5 - 58 cm)

€ 200 - € 300

18
A large Chinese Qianjiang two-side decorated covered porcelain teapot (H: 14 - W: 22 cm)

Een grote Chinese Qianjiang porseleinen theepot met deksel, aan beide zijden versierd (H: 14 - B: 22 cm)

€ 350 - € 450

19
A lot of six Chinese Qianjiang variously shaped and decorated porcelain objects (H: 23,5 cm, largest)

Een lot van zes Chinese Qianjiang porseleinen voorwerpen in verschillende vormen en met verschillende versieringen (H: 23,5 cm, grootste)

€ 250 - € 300

20
An antique Tibetan gilt bronze figure of seated Buddha Vajrasattva (H: 22 cm)

Een antiek Tibetaans verguld bronzen beeld van de zittende Boeddha Vajrasattva (H: 22 cm)

€ 300 -€ 400

21
A Chinese blue and white decorated double gourd shaped porcelain vase (H: 18,5 cm)

Een Chinese blauw-wit versierde porseleinen vaas in de vorm van een dubbele kalebas (H: 18,5 cm)

€ 100 -€ 150

22
A Chinese Qianjiang and Famille rose porcelain vase decorated with a scene of birds and peonies (H: 60,5 cm)

Een Chinese Qianjiang en Famille rose porseleinen vaas versierd met een scène van vogels en pioenrozen (H: 60,5 cm)

€ 200 -€ 300

23
A Chinese Famille Rose republic finely decorated porcelain vase (H: 36 cm)

Een Chinese Famille Rose republiek vaas, fijn versierd porselein (H: 36 cm)

€ 400 - € 600

24
A Chinese tripod patinated bronze incence burner (H: 7 - W: 12 cm)

Een Chinese driepotige wierookbrander van gepatineerd brons (H: 7 - B: 12 cm)

€ 300 - € 350

25
A Chinese qianjiang cai figural decorated porcelain vase with the decor of boys and immortal (H: 44 cm)

Een Chinese qianjiang cai porseleinen vaas met figuren, versierd met jongens en onsterfelijken (H: 44 cm)

€ 900 - € 1.200

26
A Chinese Qianjiang and famille rose porcelain vase decorated with a scene of a family in the garden (H: 55 cm)

Een Chinese Qianjiang en famille rose porseleinen vaas versierd met een scène van een familie in de tuin (H: 55 cm)

€ 250 - € 350

27
A large Chinese watercolor on silk painting of birds and branches mounted on board (H: 160 - W: 70 cm)

Een grote Chinese aquarel op zijde van vogels en takken, gemonteerd op karton (H: 160 - B: 70 cm)

€ 200 - € 300

28
A Chinese rectangular shaped watercolor on silk painting (H: 80 - W: 20 cm)

Een Chinese rechthoekige aquarel op zijde (H: 80 - B: 20 cm)

€ 120 - € 150

29
A large Chinese pastel/watercolor on canvas painting depicting a richly decorated nature scene (H: 139 - W: 161 cm)

Een groot Chinees pastel/aquarel op canvas met een rijkelijk versierde natuurtafereel (H: 139 - B: 161 cm)

€ 300 - € 500

30
An antique Chinese finely decorated watercolor on silk painting depicting a horse scene (H: 48 - W: 60 cm)

Een antieke Chinese, fijn versierde aquarel op zijde met een paardenscène (H: 48 - B: 60 cm)

€ 120 - € 150

31
A composed lot of four various Chinese drawings (H: 38 - W: 26 cm) (H: 34 - W: 27 cm) (H: 35 - W: 65 cm) (H: 33,5 - W: 50 cm)

Een samengesteld lot van vier verschillende Chinese tekeningen (H: 38 - B: 26 cm) (H: 34 - B: 27 cm) (H: 35 - B: 65 cm) (H: 33,5 - B: 50 cm)

€ 200 - € 300

32
A Chinese Qianjiang and Famille rose finely two-side decorated porcelain vase with village scene (H: 58 cm)

Een Chinese Qianjiang en Famille rose, aan beide zijden fijn versierde porseleinen vaas met dorpscène (H: 58 cm)

€ 1.500 - € 2.000

33
A large Chinese cast iron temple tripod incense burner with handles (H: 35 - W: 73 cm)

Een grote Chinese gietijzeren driepotige tempel wierookbrander met handvatten (H: 35 - B: 73 cm)

€ 500 - € 700

34
A large Chinese cast iron temple bell with calligraphy (H: 66 - W: 56 cm)

Een grote Chinese gietijzeren tempelbel met kalligrafie (H: 66 - B: 56 cm)

€ 400 - € 600

35
A rectangular shaped Chinese Qianjiang decorated porcelain plaque (H: 24 - W: 17,5 cm)

Een rechthoekige Chinese Qianjiang-porseleinen plaquette met decoratie (H: 24 - B: 17,5 cm)

€ 200 - € 250

36
A large Chinese finely decorated cloisonne vase with the decor of a dragon and flora (H: 51 cm)

Een grote Chinese, fijn versierde cloisonné vaas met een decor van een draak en bloemen (H: 51 cm)

€ 120 - € 150

37
A Chinese Qianjiang-decorated porcelain vase with the decor of Fu-temple lions (H: 43 cm)

Een Chinese Qianjiang-versierde porseleinen vaas met een decor van Fu-tempel leeuwen (H: 43 cm)

€ 200 -€ 250

38
A Chinese gilt carved wooden wall plaque decorated with relief figures in a palace scene (H: 30 - W: 46 cm)

Een Chinese vergulde houten wandplaat versierd met reliëffiguren in een paleisscène (H: 30 - B: 46 cm)

€ 200 - € 250

39
A lot of two large 20th-century Chinese Canton-style decorated porcelain vases (H: 110 cm)

Een lot van twee grote 20e-eeuwse Chinese porseleinen vazen in Canton-stijl (H: 110 cm)

€ 400 - € 500

40
A lot of two large Chinese Canton porcelain oil-lamp vases, gilt bronze-mounted and with glass tops (H: 85 cm)

Een lot van twee grote Chinese Canton porseleinen olielampvazen, verguld met brons en met glazen deksels (H: 85 cm)

€ 700 - € 900

41
A Chinese blue and white decorated porcelain vase, decorated with a dragon and phoenix in the clouds (H: 60 cm)

Een Chinese blauw-witte porseleinen vaas, versierd met een draak en een feniks tussen de wolken (H: 60 cm)

€ 200 - € 250

42
An antique gilt bronze Thai sculpture of standing buddha (H: 67 cm)

Een antieke vergulde bronzen Thaise sculptuur van een staande boeddha (H: 67 cm)

€ 150 - € 250

43
A large Chinese blue and white figural decorated covered porcelain vase (H: 61 cm)

Een grote Chinese blauw-witte porseleinen vaas met figurenversiering en deksel (H: 61 cm)

€ 200 - € 250

44
A finely decorated Chinese rectangular hardwood canopy bed (H: 214 - W: 218 - D: 145 cm)

Een fraai versierd Chinees rechthoekig hardhouten hemelbed (H: 214 - B: 218 - D: 145 cm)

€ 1.000 - € 1.500

45
A Chinese carved hardwood decorated pedestal (H: 100 cm)

Een Chinees gebeeldhouwd hardhouten versierd voetstuk (H: 100 cm)

€ 150 - € 200

46
A Chinese blue and white porcelain vase decorated with lotus scrolls and garlands (H: 46 cm)

Een Chinese blauw-witte porseleinen vaas versierd met lotuskrullen en slingers (H: 46 cm)

€ 350 - € 450

47
A lot of two Chinese Paktong engraved brass opium pipes (H: 27,5 - 29 cm)

Een lot van twee Chinese Paktong gegraveerde koperen opiumpijpen (H: 27,5 - 29 cm)

€ 200 - € 250

48
A lot of 17 small round Chinese silver plates, finely decorated with dragons (W: 12 - 13,5 - 15,5 cm)

Een lot van 17 kleine ronde Chinese zilveren borden, fijn versierd met draken (B: 12 - 13,5 - 15,5 cm)

€ 300 - € 350

49
A Chinese blue and white 'Bleu de Hue' decorated porcelain bowl made for the Vietnamese market (H: 5,5 - W: 10,3 cm)

Een Chinese blauw-witte 'Bleu de Hue' versierde porseleinen kom gemaakt voor de Vietnamese markt (H: 5,5 - B: 10,3 cm)

€ 300 - € 500

50
A Chinese carved red coral sculpture decorated with animals and flowers
(Weight: 405 g) (H: 11 cm)

Een Chinese gebeeldhouwde rode koraalsculptuur versierd met dieren en bloemen (gewicht: 405 g) (H: 11 cm)

€ 200 - € 300

51
A lot of two Chinese blue and white Fu-lion and bird decorated porcelain vases (H: 43,5 cm)

Een lot van twee Chinese blauw-witte porseleinen vazen versierd met Fu-leeuwen en vogels (H: 43,5 cm)

€ 250 - € 300

52
A Chinese Famille verte finely decorated porcelain vase with Buddhist Fu-temple lions on a yellow background (H: 45 cm)

Een Chinese Famille verte fijn versierde porseleinen vaas met boeddhistische Fu-tempel leeuwen op een gele achtergrond (H: 45 cm)

€ 600 - € 800

53
A Chinese Famille Rose yenyen shaped porcelain vase decorated with roosters and peonies
(H: 37 cm)

Een Chinese Famille Rose yenyen-vormige porseleinen vaas versierd met hanen en pioenrozen (H: 37 cm)

€ 300 - € 350

54
A lot of two large Chinese Famille Rose decorated porcelain figures (H: 60,5 - 67 cm)

Een lot van twee grote Chinese Famille Rose porseleinen figuren (H: 60,5 - 67 cm)

€ 200 - € 250

55
A Chinese carved brown jade sculpture of a laughing Buddha with fan (H: 8 - W: 14 cm)

Een Chinese gebeeldhouwde bruine jade sculptuur van een lachende Boeddha met waaier (H: 8 - B: 14 cm)

€ 200 - € 300

56
A Chinese archaistic gilt bronze tripod Jue wine vessel with handle (H: 28 cm)

Een Chinese archaïsche vergulde bronzen driepoot Jue-wijnvat met handvat (H: 28 cm)

€ 200 - € 300

57
An important and antique Central-India pink sandstone sculpture (H: 71 cm)

Een belangrijk en antiek Centraal-Indiaas sculptuur van roze zandsteen (H: 71 cm)

€ 1.500 - € 2.000

58
An antique Indian patinated bronze figure of Bull Nandi (H: 10,5 - W: 13 cm)

Een antiek Indiaas gepatineerd bronzen beeld van de stier Nandi (H: 10,5 - B: 13 cm)

€ 200 - € 250

59
A Chinese Qianjiang Famille rose porcelain brush pot decorated with an animated figural scene (H: 13,5 cm)

Een Chinese Qianjiang Famille rose porseleinen penseelpot versierd met een levendige figuratieve scène (H: 13,5 cm)

€ 120 - € 150

60
A rare and antique Chinese bronze figure of a mythical animal (H: 21 - L: 27 cm)

Een zeldzaam en antiek Chinees bronzen beeld van een mythisch dier (H: 21 - L: 27 cm)

€ 300 - € 350

61
A lot of three Burmese and oriental patinated bronze figurines (H: 11 - 16 - 21 cm)

Een lot van drie Birmese en oosterse gepatineerde bronzen beelden (H: 11 - 16 - 21 cm)

€ 150 - € 250

62
A Chinese archaistic patinated bronze Hu vase with elephant shaped handles (H: 17,5 cm)

Een Chinese archaïsche gepatineerde bronzen Hu-vaas met olifantvormige handvatten (H: 17,5 cm)

€ 120 - € 150

63
A large Chinese hexagonal shaped blue and white decorated dish (W: 31,5 cm)

Een grote Chinese zeshoekige schaal met blauw-witte versiering (B: 31,5 cm)

€ 200 - € 250

64
A Chinese blue and white decorated celadon porcelain vase (H: 58 cm)

Een Chinese blauw-wit gedecoreerde celadon porseleinen vaas (H: 58 cm)

€ 300 - € 350

65
A lot of two Chinese white vases decorated with flora and branches on a celadon background (H: 32,5 cm)

Een lot van twee Chinese witte vazen versierd met bloemen en takken op een celadon achtergrond (H: 32,5 cm)

€ 600 - € 800

66
A Chinese Qianjiang decorated and cylindrical shaped porcelain hat vase (H: 28 cm)

Een Chinese Qianjiang gedecoreerde en cilindervormige porseleinen hoedvaas (H: 28 cm)

€ 120 - € 150

67
A Chinese blue and white on celadon decorated covered porcelain ginger vase, together with one Famille Rose decorated ginger vase
(H: 22 - 24 cm)

Een Chinese blauw-witte porseleinen gemberpot, versierd op celadon, samen met een Famille Rose versierde gemberpot (H: 22 - 24 cm)

€ 200 - € 300

68
A lot of two Chinese Qianjiang yenyen-shaped porcelain vases (H: 36,5 - 37 cm)

Een lot van twee Chinese Qianjiang yenyen-vormige porseleinen vazen (H: 36,5 - 37 cm)

€ 250 - € 300

69
A Chinese Qianjiang cai decorated porcelain vase. Decor of a lady and deer in the garden
(H: 57,5 cm)

Een Chinese Qianjiang cai gedecoreerde porseleinen vaas. Decor van een dame en hert in de tuin (H: 57,5 cm)

€ 200 - € 300

70
A Chinese blue and white porcelain vase decorated with a dragon and a bird in nature (H: 56,5 cm)

Een Chinese blauw-witte porseleinen vaas versierd met een draak en een vogel in de natuur (H: 56,5 cm)

€ 200 - € 300

71
A Chinese Qianjiang and Famille Rose porcelain vase decorated with a lady in a garden (H: 43 cm)

Een Chinese Qianjiang en Famille Rose porseleinen vaas versierd met een dame in een tuin (H: 43 cm)

€ 200 - € 250

72
A Chinese Qianjiang cai porcelain vase decorated with a lady and a deer in a garden (H: 42 cm)

Een Chinese Qianjiang cai porseleinen vaas versierd met een dame en een hert in een tuin (H: 42 cm)

€ 300 - € 500

73
A lot of two Chinese iron red lotus porcelain bowls with a leaf decor
(H: 6,5 - W: 18,5 cm) (H: 7 - W: 19 cm)

Een lot van twee Chinese ijzerrode lotus porseleinen kommen met een bladversiering (H: 6,5 - B: 18,5 cm) (H: 7 - B: 19 cm)

€ 200 - € 300

74
A pair of Chinese square Qianjiang cai decorated porcelain vases (H: 42 cm)

Een paar Chinese vierkante Qianjiang cai versierde porseleinen vazen (H: 42 cm)

€ 800 - € 1.000

75
A Chinese Famille rose porcelain vase decorated with a figural palace scene (H: 60,5 cm)

Een Chinese Famille rose porseleinen vaas versierd met een figuratieve paleisscène (H: 60,5 cm)

€ 700 - € 900

76
A Chinese Qianjiang and Famille rose porcelain vase decorated with two birds in a flora decor (H: 58,5 cm)

Een Chinese Qianjiang en Famille rose porseleinen vaas versierd met twee vogels in een floraal decor (H: 58,5 cm)

€ 300 - € 400

77
An Indian green marble built in wall ornament sculpture (H: 10 - W: 18 cm)

Een Indiase groene marmeren wandornament sculptuur (H: 10 - B: 18 cm)

€ 70 - € 90

78
An antique Indian carved marble sculpture of a multi-armed figure with a lion (H: 39,5 cm)

Een antieke Indiase gebeeldhouwde marmeren sculptuur van een figuur met meerdere armen en een leeuw (H: 39,5 cm)

€ 500 - € 700

79
An antique Indian carved marble sculpture of a multi-armed figure with a dog on both sides (H: 43 cm)

Een antieke Indiase gebeeldhouwde marmeren sculptuur van een figuur met meerdere armen en een hond aan beide zijden (H: 43 cm)

€ 500 - € 700

80
A Chinese with relief dragon decorated silver candle holder (H: 17 cm)

Een Chinese zilveren kandelaar met reliëfversiering van draken (H: 17 cm)

€ 150 - € 200

81
A lot of two Chinese blue on white figural and phoenix decorated porcelain vases (H: 43 cm)

Een lot van twee Chinese blauw-witte porseleinen vazen met figuren en feniksen (H: 43 cm)

€ 150 - € 200

82
A Chinese Qianjiang finely decorated and cylindrical shaped porcelain hat vase (H: 28 cm)

Een Chinese Qianjiang fijn versierde en cilindervormige porseleinen hoedvaas (H: 28 cm)

€ 300 - € 350

83
A patinated bronze Chinese covered incense burner in the shape of a Fu temple lion (H: 20 - W: 20 cm)

Een gepatineerde Chinese bronzen wierookbrander in de vorm van een Fu-tempel leeuw (H: 20 - B: 20 cm)

€ 120 - € 150

84
A 20th century Chinese porcelain Buddha and an antique porcelain plate decorated with fish (H: 26 cm, Buddha) (W: 24 cm, plate)

Een 20e-eeuwse Chinese porseleinen Boeddha en een antieke porseleinen schaal versierd met vissen (H: 26 cm, Boeddha) (B: 24 cm, schaal)

€ 120 - € 150

85
A patinated bronze Thai sculpture of seated Buddha (H: 48 cm)

Een gepatineerde bronzen Thaise sculptuur van een zittende Boeddha (H: 48 cm)

€ 150 - € 200

86
A lot of three variously decorated and shaped Chinese porcelain vases (H: 22 - 31 cm)

Een lot van drie verschillend versierde en gevormde Chinese porseleinen vazen (H: 22 - 31 cm)

€ 200 - € 300

87
A large and antique gilt bronze Thai sculpture of sitting buddha (H: 92 - W: 62 cm)

Een grote en antieke vergulde bronzen Thaise sculptuur van een zittende Boeddha (H: 92 - B: 62 cm)

€ 1.200 - € 1.500

88
A Chinese Famille rose porcelain vase decorated with valuables (H: 46 cm)

Een Chinese Famille rose porseleinen vaas versierd met kostbaarheden (H: 46 cm)

€ 300 - € 350

89
An imposing 20th century Chinese carved green jade sculpture (H: 91 - W: 42 cm)

Een imposant 20e-eeuws Chinees sculptuur van groen jade (H: 91 - B: 42 cm)

€ 500 - € 700

90
A large and finely decorated Chinese Famille rose and blue and white porcelain vase (H: 91,5 cm)

Een grote en fijn versierde Chinese Famille rose en blauw-witte porseleinen vaas (H: 91,5 cm)

€ 1.000 - € 1.500

91
A large and and antique gilt bronze Thai sculpture of standing buddha holding a bowl (H: 134 cm)

Een grote en antieke vergulde bronzen Thaise sculptuur van een staande boeddha met een kom (H: 134 cm)

€ 900 - € 1.200

92
A lot of seven Chinese gilt carved wooden various decorated bas-relief wall sculptures (H: 17 - W: 86 cm, largest)

Een lot van zeven Chinese vergulde, uit hout gesneden wandsculpturen met verschillende versieringen in bas-reliëf (H: 17 - B: 86 cm, grootste)

€ 250 - € 350

94
A Chinese blanc de chine porcelain figure of seated buddha (H: 20 - W: 18 cm)

Een Chinese blanc de chine porseleinen figuur van een zittende boeddha (H: 20 - B: 18 cm)

€ 120 - € 150

93
A pair of large 20th century Chinese Famille noire style porcelain vases decorated with birds and branches (H: 92 cm)

Een paar grote 20e-eeuwse Chinese Famille noire-stijl porseleinen vazen versierd met vogels en takken (H: 92 cm)

€ 600 - € 800

95
An oriental with butterfly and insects decorated porcelain vase (H: 45 cm)

Een oosterse porseleinen vaas versierd met vlinders en insecten (H: 45 cm)

€ 250 - € 300

96
A Chinese blue on celadon porcelain vase decorated with a phoenix in flora (H: 59 cm)

Een Chinese blauw op celadon porseleinen vaas versierd met een feniks en bloemen (H: 59 cm)

€ 500 - € 700

97
A Chinese blue on crackled glazed figural decorated porcelain vase (H: 59,5 cm)

Een Chinese blauw op geglazuurde craquelé porseleinen vaas met figuurlijke versiering (H: 59,5 cm)

€ 400 - € 500

98
A Chinese Canton floral and palace scene decorated porcelain vase (H: 44,5 cm)

Een Chinese Canton porseleinen vaas versierd met bloemen en paleisscènes (H: 44,5 cm)

€ 200 - € 250

99
A lot of two Chinese Qianjiang and Famille rose decorated porcelain serving trays (W: 28,5 cm)

Een lot van twee Chinese Qianjiang en Famille rose gedecoreerde porseleinen dienbladen (B: 28,5 cm)

€ 200 - € 250

100
An antique Indian decorated carved marble built-in wall sculpture (H: 21,5 cm)

Een antieke Indiase gebeeldhouwde marmeren sculptuur (H: 21,5 cm)

€ 150 - € 250

101
An antique Thai gilt polychrome patinated bronze sculpture of seated Buddha (H: 54,5 - W: 36 cm)

Een antieke Thaise vergulde polychrome gepatineerde bronzen sculptuur van een zittende Boeddha (H: 54,5 - B: 36 cm)

€ 400 - € 600

102
A matching set of five Chinese blue and white decorated porcelain vases
(H: 36 - 39,5 cm, smallest to largest)

Een bijpassende set van vijf Chinese blauw-wit gedecoreerde porseleinen vazen
(H: 36 - 39,5 cm, van klein naar groot)

€ 400 - € 600

103
A pair of Chinese Qianjiang cai figural decorated porcelain vases (H: 57,5 - 58 cm)

Een paar Chinese Qianjiang cai porseleinen vazen met figuren (H: 57,5 - 58 cm)

€ 250 - € 350

104
A lot of two Chinese Qianjiang porcelain vases decorated with a bird and branches (H: 57,5 cm)

Een lot van twee Chinese Qianjiang porseleinen vazen versierd met een vogel en takken (H: 57,5 cm)

€ 300 - € 350

105
A lot of three Chinese blue and white variously decorated porcelain vases (H: 42,5 - 57 - 58,5 cm)

Een lot van drie Chinese blauw-witte porseleinen vazen met verschillende decoraties
(H: 42,5 - 57 - 58,5 cm)

€ 250 - € 300

106
A large Chinese black lacquer decorated wedding basket (H: 46 - W: 35 cm)

Een grote Chinese zwartgelakte versierde bruidskorf (H: 46 - B: 35 cm)

€ 200 - € 300

107
A Chinese blue and white buddhist lions decorated porcelain vase (H: 14,5 cm)

Een Chinese blauw-witte porseleinen vaas versierd met boeddhistische leeuwen (H: 14,5 cm)

€ 250 - € 350

108
A large Chinese Swatow Zhangzhou blue and white decorated porcelain tripod bowl (H: 11 - W: 29 cm)

Een grote Chinese Swatow Zhangzhou blauw-witte porseleinen driepootschaal (H: 11 - B: 29 cm)

€ 600 - € 800

109
A pair of Chinese Famille rose lotus scroll decorated porcelain bowls (H: 9,5 - W: 23,5 cm)

Een paar Chinese Famille rose porseleinen schalen versierd met lotuskrullen (H: 9,5 - B: 23,5 cm)

€ 200 - € 300

110
A lot of two Chinese Qianjiang cai figural decorated porcelain vases with the decor of ladies (H: 44,5 - 58 cm)

Een lot van twee Chinese Qianjiang cai porseleinen vazen met figuren, versierd met dames (H: 44,5 - 58 cm)

€ 250 -€ 300

111
A lot of six Chinese blue and white florally decorated porcelain plates (W: 23 cm)

Een lot van zes Chinese blauw-witte porseleinen borden met bloemmotief (B: 23 cm)

€ 120 - € 150

112
A composed lot of six various blue and white, famille rose decorated porcelain plates (W: 24,5 - 41 cm, smallest to largest)

Een samengesteld lot van zes verschillende blauw-witte porseleinen borden met famille rose-decor (B: 24,5 - 41 cm, van klein naar groot)

€ 150 - € 250

113
A Chinese famille rose with porcelain covered ginger vase finely decorated with "The 100 boys" (H: 22 cm)

Een Chinese famille rose porseleinen gembervaas, fijn versierd met "De 100 jongens" (H: 22 cm)

€ 150 - € 200

114
A Chinese Qianjiang and Famille rose with quails and branches decorated porcelain vase (H: 43,5 cm)

Een Chinese Qianjiang en Famille rose porseleinen vaas versierd met kwartels en takken (H: 43,5 cm)

€ 350 - € 450

115
A Chinese Qianjiang and famille rose porcelain vase decorated with peonies (H: 59,5 cm)

Een Chinese Qianjiang en famille rose porseleinen vaas versierd met pioenrozen (H: 59,5 cm)

€ 250 - € 300

116
A Chinese qianjiang covered porcelain storage pot decorated with garden scene (H: 21 cm)

Een Chinese qianjiang porseleinen opbergpot met deksel, versierd met een tuintafereel (H: 21 cm)

€ 120 - € 150

117
A pair of Chinese hexagonal shaped Famille rose porcelain vases decorated on both sides (H: 57 cm)

Een paar Chinese zeshoekige Famille rose porseleinen vazen, aan beide zijden versierd (H: 57 cm)

€ 1.500 - € 2.000

118
A Chinese Qianjiang decorated porcelain vase with a scene of ladies in the garden (H: 58 cm)

Een Chinese Qianjiang porseleinen vaas versierd met een scène van dames in de tuin (H: 58 cm)

€ 250 - € 300

119
A square Chinese Qianjiang and famille rose two-side decorated porcelain vase (H: 56 cm)

Een vierkante Chinese Qianjiang en famille rose porseleinen vaas met versiering aan beide zijden (H: 56 cm)

€ 1.000 - € 1.500

120
A pair of Chinese famille rose porcelain vases decorated with mutiple flora balls on a green background (H: 60,5 cm)

Een paar Chinese famille rose porseleinen vazen versierd met meerdere florale bollen op een groene achtergrond (H: 60,5 cm)

€ 1.000 - € 1.500

121
A lot of two Tibetan gilt bronze buddha sculptures depicting Maya Devi and Amitayus
(H: 21 - 21,5 cm)

Een lot van twee Tibetaanse vergulde bronzen sculpturen van boeddhabeelden die Maya Devi en Amitayus voorstellen (H: 21 - 21,5 cm)

€ 300 - € 400

122
A Chinese carved light green jade sculpture group depicting a standing immortal (H: 18 - W: 15 cm)

Een Chinese gebeeldhouwde lichtgroene jadesculptuur die een staande onsterfelijke voorstelt (H: 18 - B: 15 cm)

€ 100 - € 150

123
A 20th century Chinese blue and white porcelain covered pot finely decorated with a dragon and burning balls (H: 23 - W: 30 cm)

Een 20e-eeuwse Chinese blauw-witte porseleinen pot met deksel, fijn versierd met een draak en brandende bollen (H: 23 - B: 30 cm)

€ 200 - € 250

124
A lot of three Chinese Qianjiang and famille rose variously decorated porcelain vases
(H: 28,5 - 31 - 44 cm)

Een lot van drie Chinese Qianjiang en famille rose porseleinen vazen met verschillende versieringen (H: 28,5 - 31 - 44 cm)

€ 300 - € 350

125
A Chinese Qianjiang and famille rose porcelain vase decorated on both sides with antiques and flora
(H: 58,5 cm)

Een Chinese Qianjiang en famille rose porseleinen vaas, aan beide zijden versierd met antiek en flora (H: 58,5 cm)

€ 250 - € 300

126
A Chinese Qianjiang cylindrical shaped porcelain hat vase, together with a decorated Nankin vase
(H: 28 - 33,5 cm)

Een Chinese Qianjiang cilindervormige porseleinen hoedvaas, samen met een versierde Nankin-vaas (H: 28 - 33,5 cm)

€ 100 - € 150

127
A lot of two pairs of 20th century Chinese blue and white and famille rose style variously decorated porcelain vases (H: 23 - 24,5 cm)

Een lot van twee paar 20e-eeuwse Chinese blauw-witte en famille rose stijl porseleinen vazen met verschillende decoraties (H: 23 - 24,5 cm)

€ 200 - € 300

128
A pair of Chinese cloisonne vases and one plate with matching decor
(H: 31,5 cm, vases) (W: 26 cm, plate)

Een paar Chinese cloisonné vazen en een bord met bijpassende decoratie (H: 31,5 cm, vazen) (B: 26 cm, bord)

€ 150 - € 250

129
A lot of three pairs of Chinese variously shaped and decorated cloisonne vases
(H: 25,5 - 31,5 - 38,5 cm)

Een lot van drie paar Chinese cloisonné vazen in verschillende vormen en met verschillende decoraties (H: 25,5 - 31,5 - 38,5 cm)

€ 250 - € 300

138

SPIRITS

STERKEDRANK

130
A lot of four various bottles of spirits an liquors (70 - 72 cl)

Een lot van vier verschillende flessen sterke drank en likeur (70 - 72 cl)

€ 120 - € 150

131
A composed lot of nine bottles of vintage red wine (70 cl)

Een samengesteld lot van negen flessen vintage rode wijn (70 cl)

€ 150 - € 250

132
A composed lot of three bottles of French red wine (75 cl)

Een samengesteld lot van drie flessen Franse rode wijn (75 cl)

€ 200 - € 300

133
A composed lot of 7 various bottles of fortified wines (70 - 75 cl)

Een samengesteld lot van 7 verschillende flessen versterkte wijnen (70 - 75 cl)

€ 120 - € 150

134
A lot of 6 bottles of rc cabral port wine from the region of Gaia in their original box

Een lot van 6 flessen rc cabral portwijn uit de regio Gaia in hun originele doos

€ 200 - € 300

135
A lot of 7 bottles of 1985 souza vintage port wine (75 cl)

Een lot van 7 flessen Souza vintage portwijn uit 1985 (75 cl)

€ 200 - € 300

136
A composed lot of 7 various bottles of port wine (75 cl)

Een samengesteld lot van 7 verschillende flessen portwijn (75 cl)

€ 200 - € 300

137
A composed lot of two 150 cl bottles of port wine in their original wooden boxes (150 cl)

Een samengesteld lot van twee flessen portwijn van 150 cl in hun originele houten kisten (150 cl)

€ 150 - € 200

138
A lot of 2 bottles of 1937 Niepoort Colheita port wine (75 cl)

Een lot van 2 flessen Niepoort Colheita portwijn uit 1937 (75 cl)

€ 700 - € 900

139

A lot of 2 bottles of 1990 Niepoort late bottled vintage port wine in their original cardboard boxes (70 - 75 cl)

Een lot van 2 flessen Niepoort late bottled vintage portwijn uit 1990 in hun originele kartonnen dozen (70 - 75 cl)

€ 70 - € 90

140

A lot of 3 bottles of port wine: Ferreira's Port Reserve Granja (75 cl)

Een lot van 3 flessen portwijn: Ferreira's Port Reserve Granja (75 cl)

€ 200 - € 300

141

A lot of two bottles of 1880 Vinho Madeira Malmsey fortified wine (75 cl)

Een lot van twee flessen 1880 Vinho Madeira Malmsey versterkte wijn (75 cl)

€ 600 - € 800

142

A lot of 3 bottles of Guedes Vintage Port wine (75 cl)

Een lot van 3 flessen Guedes Vintage portwijn (75 cl)

€ 150 - € 200

143

A crate of 12 bottles of Ferreira Port, Reserve "Granja" (70 - 75 cl)

Een krat met 12 flessen Ferreira Port, Reserve "Granja" (70 - 75 cl)

€ 1.000 - € 1.500

150

JEWELRY & WATCHES
JUWELEN & HORLOGES

144
An antique 18 kt gold bangle with a row of oval-cut blue stones in a claw setting
(Weight : 16,4 gr.) (W: 6,6 cm)

Een antieke 18 kt gouden armband met een rij ovale blauwe stenen in een klauwzetting
(Gewicht: 16,4 gr.) (B: 6,6 cm)

€ 1.800 - € 2.000

145
A lot of two 18 kt gold pendants
(Total Weight : 5,4 gr.) (H: 2,2 - 3,1 cm)

Een lot van twee 18 kt gouden hangers
(totaal gewicht: 5,4 gr.) (H: 2,2 - 3,1 cm)

€ 600 - € 800

146
An antique silver and 18 kt gold floral brooch
(Weight: 13,8 gr.) (W: 5 cm)

Een antieke zilveren en 18 kt gouden bloemenbroche
(gewicht: 13,8 gr.) (B: 5 cm)

€ 200 - € 250

147
An antique 14 kt gold ring with alternating old-cut diamonds, emeralds and pearls in a multi-band design (Weight : 6,9 gr.) (size: 8,5)

Een antieke 14 kt gouden ring met afwisselend oudgeslepen diamanten, smaragden en parels in een ontwerp met meerdere banden
(Gewicht: 6,9 gr.) (maat: 8,5)

€ 500 - € 700

148
A lot of three antique 18 kt gold stick pins (Weight : 7,3 gr.) (L: 6,5 - 5,4 - 4,5 cm)

Een lot van drie antieke 18 kt gouden dasspelden (gewicht: 7,3 gr.) (L: 6,5 - 5,4 - 4,5 cm)

€ 800 - € 1.000

149
An silver and 18 kt gold floral brooch with rose-cut diamonds (H: 7,1 cm)

Een zilveren en 18 kt gouden bloemenbroche met roosgeslepen diamanten (H: 7,1 cm)

€ 300 - € 400

150
A pair of 18 kt gold bee earrings with tiger's eye bodies and rose-cut diamonds (H: 2,4 cm)

Een paar 18 kt gouden bijenoorbellen met tijgerooglichamen en roosgeslepen diamanten (H: 2,4 cm)

€ 700 - € 900

151
An 14 kt gold pendant with an oval carved coral cameo (H: 2,8 - W: 2,1 cm)

Een 14 kt gouden hanger met een ovale, gesneden koraal camee (H: 2,8 - B: 2,1 cm)

€ 250 - € 300

152
An 14 kt gold and platina pendant (H: 3,9 - W: 2,5 cm)

Een 14 kt gouden en platina hanger (H: 3,9 - B: 2,5 cm)

€ 500 - € 700

153
A silver and gold mounted snuff box (W: 7,5 cm)

Een snuifdoos met zilveren en gouden montuur (B: 7,5 cm)

€ 300 - € 400

154
An 18 kt Gold and nickel stick pin with an oval opal-colored stone
(Total weight : 2,3 gr.) (H: 5,4 cm)

Een 18 kt gouden en nikkelen dasspeld met een ovale opaalachtige steen
(totaal gewicht: 2,3 gr.) (H: 5,4 cm)

€ 120 - € 150

155
A composed lot of 2 Gold-tone Christian DIOR items (W: 4 - 5 cm)

Een samengesteld lot van 2 goudkleurige Christian DIOR items (B: 4 - 5 cm)

€ 120 - € 150

156

An antique 9 kt yellow gold floral jewelry set comprising a bracelet and four matching brooches (Total weight : 42 gr.) (H: 7,8 - 8 - 7,5 cm) (W: 6,6 cm)

Een antieke 9 kt geelgouden bloemensieradenset bestaande uit een armband en vier bijpassende broches (Totaal gewicht: 42 gr.) (H: 7,8 - 8 - 7,5 cm) (B: 6,6 cm)

€ 2.500 - € 3.000

157

A pair of 18 kt gold floral earrings
(Weight: 4,1gr.) (H: 2,2 cm)

Een paar 18 kt gouden bloemenoorbellen (Gewicht: 4,1 gr.) (H: 2,2 cm)

€ 400 - € 600

158

An antique 18 kt gold ring decorated with an oval green jasper stone with a carved figure
(Weight: 5 gr.) (size: 9,5)

Een antieke 18 kt gouden ring versierd met een ovale groene jaspissteen met een gegraveerd figuur (Gewicht: 5 gr.) (maat: 9,5)

€ 600 - € 800

159

A silver filigree brooch set with amethysts
(Weight: 29,8 gr.) (L: 11 cm)

Een zilveren filigraan broche bezet met amethisten (gewicht: 29,8 gr.) (L: 11 cm)

€ 120 - € 150

160
A combined lot of a silver ring and a rhinestone bird brooch (W: 2,8 cm, brooch) (size: 8,5)

Een gecombineerd lot van een zilveren ring en een strass broche in de vorm van een vogel (B: 2,8 cm, broche) (maat: 8,5)

€ 100 - € 150

161
An platinum ring with old-cut and rose-cut diamonds (size: 9)

Een platina ring met oudgeslepen en roosgeslepen diamanten (maat: 9)

€ 120 - € 150

162
A lot of four silver Belgian 50 francs commemorative coins (W: 3,5 cm)

Een lot van vier zilveren Belgische herdenkingsmunten van 50 frank (B: 3,5 cm)

€ 120 - € 150

163
A Silver Dutch Republic medal dated 1790 (Weight: 32,7gr.) (W: 4 cm)

Een zilveren medaille van de Nederlandse Republiek uit 1790 (gewicht: 32,7 gr.) (B: 4 cm)

€ 100 - € 150

164
A silver filigree bracelet with floral decoration (Weight : 33,5 gr.) (L: 20 cm)

Een zilveren filigraanarmband met bloemmotief (gewicht: 33,5 gr.) (L: 20 cm)

€ 120 - € 150

165
A pair of Hermés Silver cube-shaped cufflinks (H: 1,7 - W: 1,4 cm)

Een paar Hermés zilveren kubusvormige manchetknopen (H: 1,7 - B: 1,4 cm)

€ 150 - € 200

166
An antique platina Art Deco brooch set with old-cut diamonds (W: 5,4 cm)

Een antieke platina Art Deco-broche bezet met oudgeslepen diamanten (B: 5,4 cm)

€ 400 - € 600

167
BREITLING - An 18 kt gold chronograph wristwatch (W: 3,1 cm)

BREITLING - Een 18 kt gouden chronograaf polshorloge (B: 3,1 cm)

€ 1.200 - € 1.500

168
An Omega Genève automatic wristwatch (W: 3,4 cm)

Een Omega Genève automatisch polshorloge (B: 3,4 cm)

€ 100 - € 150

169
An omega vintage wristwatch with cream dial (W: 3,3 cm)

Een vintage Omega-polshorloge met crèmekleurige wijzerplaat (B: 3,3 cm)

€ 100 - € 150

170
An Omega Seamaster automatic wristwatch (W: 3,7 cm)

Een Omega Seamaster automatisch polshorloge (B: 3,7 cm)

€ 100 - € 150

171
A lot of four vintage wristwatches by various makers (W: 3,5 - 3,2 - 3,1 - 4,4 cm)

Een lot van vier vintage polshorloges van verschillende fabrikanten (B: 3,5 - 3,2 - 3,1 - 4,4 cm)

€ 120 - € 150

172
A British military pocket watch by Omega with white dial (W: 5,1 cm)

Een Brits militair zakhorloge van Omega met witte wijzerplaat (B: 5,1 cm)

€ 100 - € 150

173
A lot of two antique silver Flemish cross pendants with rose-cut diamonds (L: 7,3 cm)

Een lot van twee antieke zilveren Vlaamse kruishangers met roosgeslepen diamanten (L: 7,3 cm)

€ 100 - € 150

174
A Silver bangle decorated with floral elements and an insect (Weight : 12,5 gr.) (W: 6,3 cm)

Een zilveren armband versierd met bloemenelementen en een insect (gewicht: 12,5 gr.) (B: 6,3 cm)

€ 70 - € 90

175
A Russian Orthodox silver and enamel cross pendant (H: 7,8 - W: 4,7 cm)

Een Russisch-orthodox zilveren en geëmailleerde kruishanger (H: 7,8 - B: 4,7 cm)

€ 150 - € 250

176
An Silver pendant with blue enamel decoration (H: 8 - W: 4,3 cm)

Een zilveren hanger met blauwe emailleversiering (H: 8 - B: 4,3 cm)

€ 100 - € 150

177
Two S.T. DUPONT Paris writing pens in original box (L: 13,5 - 14,2 cm)

Twee S.T. DUPONT Paris schrijfpennen in originele doos (L: 13,5 - 14,2 cm)

€ 100 - € 150

178
An Italian Montegrappa navy blue special edition manager pen (L: 14 cm)

Een Italiaanse Montegrappa marineblauwe speciale editie managerpen (L: 14 cm)

€ 200 - € 250

190

MODERN SCULPTURES & PAINTINGS

MODERNE SCULPTUREN & SCHILDERIJEN

179
Agenore FABBRI (1911-1998) "The Wave". A modernistic Italian bronze sculpture
(H: 27 - W: 63 cm)

Agenore FABBRI (1911-1998) "The Wave". Een modernistische Italiaanse bronzen sculptuur
(H: 27 - B: 63 cm)

€ 250 - € 300

180
Joz DE LOOSE (1925-2011) "De Stilte". A Belgian modernistic polished bronze art sculpture
(H: 30 cm)

Joz DE LOOSE (1925-2011) "De Stilte". Een Belgisch modernistisch sculptuur van gepolijst brons
(H: 30 cm)

€ 500 - € 700

181
A modernistic patinated bronze sculpture depicting a standing figure. Attributed to Joz De loose (1925-2011) (H: 32 cm)

Een modernistische gepatineerde bronzen sculptuur van een staande figuur. Toegeschreven aan Joz De Loose (1925-2011) (H: 32 cm)

€ 200 - € 300

182
Patrick Steen (XX) - A modernistic cast iron art sculpture representing a horse and rider
(H: 88 - W: 75 cm)

Patrick Steen (XX) - Een modernistische kunstsculptuur van gietijzer die een paard en ruiter voorstelt
(H: 88 - B: 75 cm)

€ 200 - € 300

183
Miguel BERROCAL (1933-2006) "Otto and Ottra" (1987). A pair of polished bronze puzzle sculptures
(H: 12,2 cm)

Miguel BERROCAL (1933-2006) "Otto en Ottra" (1987). Een paar gepolijste bronzen puzzelsculpturen
(H: 12,2 cm)

€ 900 - € 1.200

184
Jozef VAN ACKER (1937) "Opschik" n. 14.
A modern patinated Belgian bronze sculpture
(H: 46 cm)

Jozef VAN ACKER (1937) "Opschik" n. 14. Een modern gepatineerd Belgisch bronzen sculptuur
(H: 46 cm)

€ 300 - € 400

185
Begga D'HAESE (1934-2023) "Blaiberg".
A modernistic patinated metal art sculpture
(H: 52 cm)

Begga D'HAESE (1934-2023) "Blaiberg". Een modernistische gepatineerde metalen sculptuur
(H: 52 cm)

€ 300 - € 500

186
Mia MOREAUX (1950) A modernistic carved grey marble sculpted art composition (H: 30 cm)

Mia MOREAUX (1950) Een modernistische gebeeldhouwde compositie in grijs marmer
(H: 30 cm)

€ 400 - € 450

187
Bart SOUBRY (1942) A modernistic polished bronze art sculpture (H: 34 cm)

Bart SOUBRY (1942) Een modernistische gepolijste bronzen sculptuur (H: 34 cm)

€ 300 - € 350

188
A heavy 20th century modern art cast bronze sculpture of a lying resting greyhound
(H: 11 - W: 45 cm)

Een zware 20e-eeuwse moderne sculptuur van gegoten brons van een liggende rustende windhond (H: 11 - B: 45 cm)

€ 250 - € 350

189
Carlo ZOLI (1959) An Italian modernistic patinated bronze sculpture depicting a sitting horse
(H: 28 cm)

Carlo ZOLI (1959) Een Italiaanse modernistische gepatineerde bronzen sculptuur van een zittend paard (H: 28 cm)

€ 300 - € 400

190
Nikos KESSANLIS (1930-2004) "Amazon". A seventies polished bronze art sculpture (H: 48 cm)

Nikos KESSANLIS (1930-2004) "Amazon". Een gepolijste bronzen sculptuur uit de jaren zeventig (H: 48 cm)

€ 250 - € 350

191
Piet PEERE (1956) A large mixed media on paper drawing depicting a resting lady in a sofa
(H: 100 - W: 75 cm)

Piet PEERE (1956) Een grote tekening op papier in gemengde techniek van een rustende dame in een sofa (H: 100 - B: 75 cm)

€ 150 - € 250

192
WOLFRAM (1924-2016) A German modernistic watercolor on paper drawing composition
(H: 39 - W: 29 cm)

WOLFRAM (1924-2016) Een Duitse modernistische aquarel op papier (H: 39 - B: 29 cm)

€ 120 - € 150

193
Cindy WRIGHT (1972-) "Dead Poetry", a copper etching engraving on paper (H: 10 - W: 17 cm)

Cindy WRIGHT (1972-) "Dead Poetry", een koper-gravure op papier (H: 10 - B: 17 cm)

€ 100 - € 150

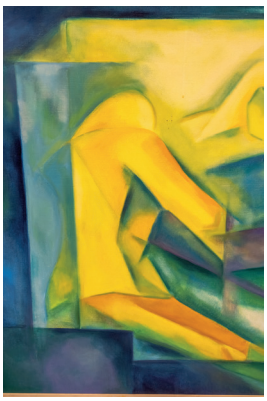

194
N. LEFEBURE (XX) A large oil on canvas figural abstract modernistic painting (H: 100 - W: 150 cm)

N. LEFEBURE (XX) Een groot figuratief abstract modernistisch schilderij in olieverf op doek (H: 100 - B: 150 cm)

€ 200 - € 300

195
Georges GEOROY (1906-1983) A large oil on canvas figural abstract modernistic painting (H: 100 - W: 120 cm)

Georges GEOROY (1906-1983) Een groot figuratief abstract modernistisch schilderij op doek (H: 100 - B: 120 cm)

€ 200 - € 300

196
Guy VAN DEN BRANDEN (1926-2014) Attributed to. A modernistic composition drawing on paper (H: 50 - W: 70 cm)

Guy VAN DEN BRANDEN (1926-2014) Toegeschreven aan. Een modernistische compositie op papier (H: 50 - B: 70 cm)

€ 200 - € 300

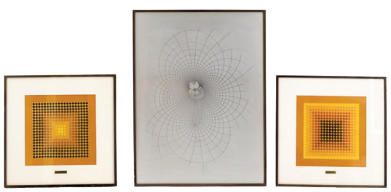

197
A lot of two modernistic lithographs on paper, together with one aluminium art work (H: 26,5 - W: 26,5 cm) (H: 64 - W: 47 cm)

Een lot van twee modernistische lithografieën op papier, samen met één aluminium kunstwerk (H: 26,5 - B: 26,5 cm) (H: 64 - B: 47 cm)

€ 150 - € 250

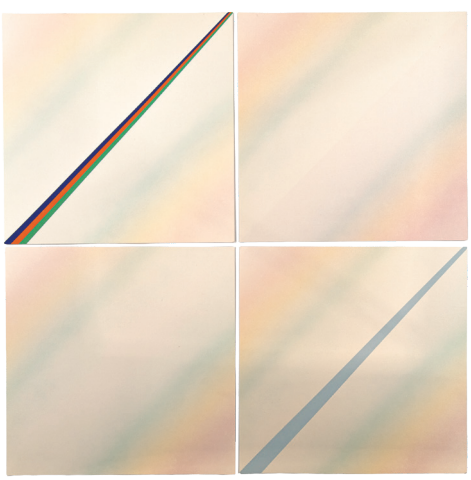

198
Jef VERHEYEN (1932-1984) A Belgian art limited edition metal box with four lithographs on paper (H: 40 - W: 40 cm)

Jef VERHEYEN (1932-1984) Een metalen doos in beperkte oplage met vier lithografieën op papier, Belgische kunst (H: 40 - B: 40 cm)

€ 600 - € 800

202

VINTAGE

VINTAGE

199
A vintage Italian ceramic figure of a lying leopard and cub (H: 16,5 - W: 55 cm)

Een vintage Italiaans keramisch beeld van een liggende luipaard en welp (H: 16,5 - B: 55 cm)

€ 100 - € 150

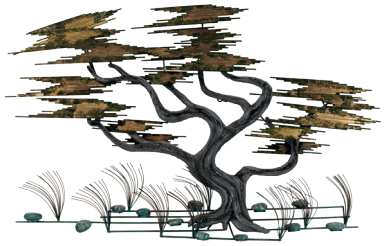

200
A vintage metal wall art sculpture with trees by Curtis Jere (H: 67 - W: 107 cm)

Een vintage metalen sculptuur met bomen van Curtis Jere (H: 67 - B: 107 cm)

€ 120 - € 150

201
A vintage brass and fumed glass square coffee table with horse shaped figures
(H: 40 - W: 80 - D: 80 cm)

Een vintage vierkante salontafel van messing en gefumeerd glas met paardvormige figuren (H: 40 - B: 80 - D: 80 cm)

€ 150 - € 250

202
Jacques VERDUYN (1946) A modernistic patinated terra cotta sculpture (H: 96,5 - W: 72 cm)

Jacques VERDUYN (1946) Een modernistische gepatineerde terracotta sculptuur (H: 96,5 - B: 72 cm)

€ 900 - € 1.200

203
A large oval Belgian vintage glazed ceramic decorated dish by Amphora (W: 82 cm)

Een grote ovale Belgische vintage geglazuurde keramische schaal van Amphora met decoratie (B: 82 cm)

€ 200 - € 250

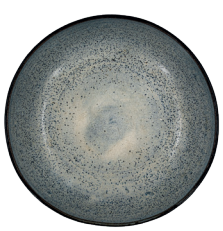

204
A Belgian vintage decorated ceramic centerpiece bowl probably by Amphora (W: 35 cm)

Een Belgische vintage gedecoreerde keramische middenstuk-schaal, waarschijnlijk van Amphora (B: 35 cm)

€ 100 - € 150

205
An unmarked Italian vase probably by Aldo Londi (1911-2003) for Bitossi Rimini (H: 44,5 - 54 cm)

Een ongemerkte Italiaanse vaas, waarschijnlijk van Aldo Londi (1911-2003) voor Bitossi Rimini (H: 44,5 - 54 cm)

€ 200 - € 250

206
A Belgian vintage Amphora ceramic vase with handles (H: 38 cm)

Een Belgische vintage Amphora keramische vaas met handvatten (H: 38 cm)

€ 250 - € 350

207
A Belgian vintage glazed ceramic cachepot by Perignem (H: 23 cm)

Een Belgische vintage geglazuurde keramische cachepot van Perignem (H: 23 cm)

€ 120 - € 150

208
A vintage colored and glazed ceramic cachepot with an architectural design (H: 22 - W: 35 cm)

Een vintage gekleurde en geglazuurde keramische cachepot met een architectonisch ontwerp (H: 22 - B: 35 cm)

€ 200 - € 250

209
A large vintage Amphora ceramic cache pot (H: 33 cm)

Een grote vintage Amphora keramische cachepot (H: 33 cm)

€ 100 - € 150

210
Joost Marechal (1911-1971) A large vintage glazed ceramic design vase (H: 71 cm)

Joost Marechal (1911-1971) Een grote vintage geglazuurde keramische designvaas (H: 71 cm)

€ 400 - € 600

211
A Belgian vintage cylindrical shaped decorated ceramic vase (H: 43 cm)

Een Belgische vintage cilindervormige gedecoreerde keramische vaas (H: 43 cm)

€ 120 - € 150

212
A lot of five vintage ceramic items marked by Amphora (H: 7 - 41 cm, smallest to largest)

Een lot van vijf vintage keramische items gemerkt door Amphora (H: 7 - 41 cm, van klein naar groot)

€ 300 - € 350

213
A various lot of four vintage variously shaped ceramic vases (H: 15 - 26,5 cm)

Een lot van vier vintage keramische vazen in verschillende vormen (H: 15 - 26,5 cm)

€ 200 - € 250

214
A vintage striped Amphora ceramic vase (H: 40 cm)

Een vintage gestreepte Amphora keramische vaas (H: 40 cm)

€ 300 - € 350

215
A vintage bottle shaped relief vase in glazed ceramic (H: 61,5 cm)

Een vintage flesvormige reliëfvaas in geglazuurd keramiek (H: 61,5 cm)

€ 120 - € 150

216
A lot of three decorative vintage ceramic table lamps (H: 74 - 38 cm)

Een lot van drie decoratieve vintage keramische tafellampen (H: 74 - 38 cm)

€ 100 - € 150

217
A Belgian vintage decorated ceramic vase by Perignem (H: 38,5 cm)

Een Belgische vintage versierde keramische vaas van Perignem (H: 38,5 cm)

€ 100 - € 150

218
Pia MANU (XX) A sixties vintage wooden coffee table decorated with an art inspired pattern and glazed ceramic inlay (H: 41 - W: 145 - D: 70 cm)

Pia MANU (XX) Een vintage houten salontafel uit de jaren zestig, versierd met een op kunst geïnspireerd patroon en geglazuurde keramische inleg
(H: 41 - B: 145 - D: 70 cm)

€ 2.000 - € 3.000

219
A lot of two design cast aluminium Cinna table lamps by Pascal Mourgue (H: 80 cm)

Een lot van twee design Cinna tafellampen van gegoten aluminium door Pascal Mourgue (H: 80 cm)

€ 200 - € 250

220
A lot of two sixties vintage coral and brass table lamps (H: 62 cm)

Een lot van twee vintage tafellampen uit de jaren zestig van koraal en messing (H: 62 cm)

€ 300 - € 350

221
A vintage patinated brass palm tree shaped table lamp (H: 32 - W: 45 cm)

Een vintage gepatineerde messing tafellamp in de vorm van een palmboom (H: 32 - B: 45 cm)

€ 300 - € 350

222
An Italian Murano design glass towel shaped pendant lamp (H: 40 cm)

Een Italiaanse Murano design glazen hanglamp in de vorm van een handdoek (H: 40 cm)

€ 150 - € 200

223
A large and vintage pineapple shaped brass table lamp (H: 48 cm)

Een grote vintage messing tafellamp in de vorm van een ananas (H: 48 cm)

€ 200 - € 250

224
A Mid-Century vintage chromed Sputnik ceiling lamp (H: 48 cm)

Een mid-century vintage verchroomde Sputnik-plafondlamp (H: 48 cm)

€ 100 - € 150

225
A seventies chromed brass and clear crystal ceiling lamp with four matching wall scones
(H: 62 - W: 34 cm)

Een jaren zeventig verchroomde messing en helder kristallen plafondlamp met vier bijpassende wandlampen (H: 62 - B: 34 cm)

€ 200 - € 300

226
A lot of two decorative vintage table lamps decorated with a geode and a natural white coral (H: 29,5 - 31,5 cm)

Een lot van twee decoratieve vintage tafellampen versierd met een geode en een natuurlijk wit koraal (H: 29,5 - 31,5 cm)

€ 200 - € 250

227
A lot of two decorative vintage table lamps, both decorated with natural coral (H: 32 - 36 cm)

Een lot van twee decoratieve vintage tafellampen, beide versierd met natuurlijk koraal (H: 32 - 36 cm)

€ 200 - € 250

228
A lot of two decorative vintage table lamps, both decorated with an abalone shell (H: 35 - 54 cm)

Een lot van twee decoratieve vintage tafellampen, beide versierd met een abalone schelp (H: 35 - 54 cm)

€ 200 - € 250

229
A decorative vintage table lamp, decorated with a polished agate slice (H: 51,5 cm)

Een decoratieve vintage tafellamp, versierd met een gepolijste agaatschijf (H: 51,5 cm)

€ 100 - € 150

230
A lot of two decorative vintage table lamps, both decorated with natural coral (H: 36,5 - 44 cm)

Een lot van twee decoratieve vintage tafellampen, beide versierd met natuurlijk koraal (H: 36,5 - 44 cm)

€ 200 - € 250

231
A decorative vintage table lamp, decorated with a lobster (H: 42,5 cm)

Een decoratieve vintage tafellamp, versierd met een kreeft (H: 42,5 cm)

€ 200 - € 300

232
A lot of two decorative vintage table lamps, both decorated with a polished agate slice (H: 36 - 42 cm)

Een lot van twee decoratieve vintage tafellampen, beide versierd met een gepolijste agaatschijf (H: 36 - 42 cm)

€ 200 - € 250

233
A lot of two decorative vintage table lamps, both decorated with shells (H: 29 - 34 cm)

Een lot van twee decoratieve vintage tafellampen, beide versierd met schelpen (H: 29 - 34 cm)

€ 200 - € 250

234
A brutalist Italian floorlamp in Murano glass mounted on a metalic structure (H: 115 cm)

*Een brutalistische Italiaanse vloerlamp in M*urano-glas gemonteerd op een metalen structuur (H: 115 cm)

€ 300 - € 400

235
A pair of vintage gilt brass table lamps by BOULANGER (H: 56 cm)

Een paar vintage vergulde messing tafellampen van BOULANGER (H: 56 cm)

€ 150 - € 250

236
A vintage "Mother of Pearl" Floor Lamp by Rausch (H: 166 cm)

Een vintage vloerlamp "Mother of Pearl" van Rausch (H: 166 cm)

€ 400 - € 600

237
A set of two florally decorated vintage side tables and their matching floor lamp (H: 51 - 151 cm)

Een set van twee vintage bijzettafels met bloemmotief en bijpassende staande lamp (H: 51 - 151 cm)

€ 200 - € 300

238
A pair of matching vintage table lamps in polished gilt brass with Murano glass shades (H: 54 cm)

Een paar bijpassende vintage tafellampen in gepolijst verguld messing met Murano-glazen kappen (H: 54 cm)

€ 200 - € 300

239
An unusually large seventies vintage chrome-plated sputnik chandelier (H: 123 - W: 90 cm)

Een ongewoon grote vintage verchroomde sputnik-kroonluchter uit de jaren zeventig (H: 123 - B: 90 cm)

€ 500 - € 700

240
A vintage patinated brass palmtree shaped table lamp attributed to Maison Jansen (H: 68 cm)

Een vintage gepatineerde messing tafellamp in de vorm van een palmboom, toegeschreven aan Maison Jansen (H: 68 cm)

€ 400 - € 500

241
An Italian design floorlamp and matching wall light by Andrea Anastasio for Artemide
(H: 220 - W: 55 cm)

Een Italiaanse design staande lamp en bijpassende wandlamp van Andrea Anastasio voor Artemide (H: 220 - B: 55 cm)

€ 400 - € 600

242
A lot of two French design poufs by Ligne Roset model TOGO (H: 35 - W: 95 - D: 95 cm)

Een lot van twee Franse designpoefs van Ligne Roset, model TOGO (H: 35 - B: 95 - D: 95 cm)

€ 300 - € 350

243
Philippe STARCK (XX) A design lounge chair model Aleph marked by Starck (H: 84 cm)

Philippe STARCK (XX) Een design loungestoel model Aleph gemerkt door Starck (H: 84 cm)

€ 500 - € 600

244
Philippe STARCK (XX) A pair of Italian design chairs model "Dr. Glob" (H: 72 cm)

Philippe STARCK (XX) Een paar Italiaanse designstoelen model "Dr. Glob" (H: 72 cm)

€ 150 - € 200

245
An "Air-table" designed by Jasper Morrison for Madis (H: 69,5 - W: 64 - D: 64 cm)

Een "Air-table" ontworpen door Jasper Morrison voor Madis (H: 69,5 - B: 64 - D: 64 cm)

€ 120 - € 150

246
A set of four vintage white nesting tables designed by GIANFRANCO FRATTINI for cassini
(H: 39 - W: 39,5 cm, largest)

Een set van vier vintage witte nesttafels ontworpen door GIANFRANCO FRATTINI voor Cassini (H: 39 - B: 39,5 cm, grootste)

€ 400 - € 500

247
A Belgian brutalist blackened four door sideboard with geometric patterns
(H: 86 - W: 220 - D: 46 cm)

Een Belgisch brutalistisch zwart dressoir met vier deuren en geometrische patronen
(H: 86 - B: 220 - D: 46 cm)

€ 400 - € 600

248
Pia MANU (XX) a vintage round coffee table in purple slate stone and a brutalist steel frame
(H: 30 - W: 80 cm)

Pia MANU (XX) een vintage ronde salontafel in paarse leisteen en een brutalistisch stalen frame
(H: 30 - B: 80 cm)

€ 3.000 - € 3.500

249
A pair of vintage swivel armchairs (H: 90 cm)
Een paar vintage draaibare fauteuils (H: 90 cm)

€ 400 - € 600

250
A lot of six vintage Italian chrome and rattan chairs
(H: 79 cm)

Een lot van zes vintage Italiaanse stoelen in chroom en rotan (H: 79 cm)

€ 300 - € 350

251
A pair of vintage square side tables in gilt brass and glass (H: 73 - W: 40 - D: 40 cm)

Een paar vintage vierkante bijzettafels van verguld messing en glas (H: 73 - B: 40 - D: 40 cm)

€ 120 - € 150

252
A set of vintage nesting tables in brass and fumed glass (H: 44 - W: 55 - D: 41 cm, largest)

Een set vintage nesttafels van messing en gerookt glas (H: 44 - B: 55 - D: 41 cm, grootste)

€ 120 - € 150

253
A pair of vintage 'Brighton Pavilion' style bamboo and rattan armchairs (H: 90 cm)

Een paar vintage 'Brighton Pavilion'-stijl bamboe en rotan fauteuils (H: 90 cm)

€ 250 - € 350

254
A large and vintage Sunball lounge chair by Gunter Ris & Herbert Selldorf for ROSENTHAL (H: 157 - W: 172 - D: 164 cm, closed)

Een grote vintage Sunball-fauteuil van Gunter Ris & Herbert Selldorf voor ROSENTHAL (H: 157 - B: 172 - D: 164 cm, gesloten)

€ 5.000 - € 7.000

255
A set of vintage brass and glass occasional nesting tables (H: 50 - W: 55 - D: 39 cm, largest)

Een set vintage bijzettafels van messing en glas (H: 50 - B: 55 - D: 39 cm, grootste)

€ 100 - € 150

256
A vintage bar cart trolley by Enzo Mari for Allesi (H: 81,5 - W: 75 - D: 46 cm)

Een vintage barwagen van Enzo Mari voor Allesi (H: 81,5 - B: 75 - D: 46 cm)

€ 120 - € 150

257
A Danish vintage armchair by Komfort (H: 103 - W: 76 - D: 72 cm)

Een Deense vintage fauteuil van Komfort (H: 103 - B: 76 - D: 72 cm)

€ 150 - € 250

258
A 1950s vintage jukebox by AMI model I (H: 150 - W: 85 - D: 70 cm)

Een vintage jukebox uit de jaren 50 van AMI model I (H: 150 - B: 85 - D: 70 cm)

€ 8.500 - € 9.500

259
A pair of vintage Wurlitzer "One More Time 1015" external jukebox speakers
(H: 52 - W: 32 - D: 32 cm)

Een paar vintage Wurlitzer "One More Time 1015" externe jukeboxluidsprekers
(H: 52 - B: 32 - D: 32 cm)

€ 400 - € 600

260
A large and vintage chrome plated brass cocktail bar cabinet set (H: 97 - W: 149 - D: 62 cm, bar)

Een grote vintage cocktailbar van verchroomd messing (H: 97 - B: 149 - D: 62 cm, bar)

€ 2.000 - € 2.500

261
A vintage brass and glass serving trolley bar on wheels (H: 75 - W: 73 - D: 47 cm)

Een vintage messing en glazen serveerwagen op wielen (H: 75 - B: 73 - D: 47 cm)

€ 100 - € 150

262
A vintage patinated wood and brass mounted side table (H: 65 - W: 40 - D: 30 cm)

Een vintage bijzettafel van gepatineerd hout en messing (H: 65 - B: 40 - D: 30 cm)

€ 100 - € 150

263
A vintage sun shaped polychrome patinated carved wooden wall clock (W: 61 cm)

Een vintage zonvormige polychrome gepatineerde houten wandklok (B: 61 cm)

€ 120 - € 150

264
A vintage wall storage organizer Uten Silo by Ingo Maurer & Dorothee Becker (H: 68 - W: 52 cm)

Een vintage wandopbergrek Uten Silo van Ingo Maurer & Dorothee Becker (H: 68 - B: 52 cm)

€ 150 - € 250

265
A vintage gilt brass wall sconce with leaf decoration H: 74,5 cm

Een vintage vergulde messing wandlamp met bladversiering H: 74,5 cm

€ 200 - € 250

266
An imposing vintage chandelier in gilt brass and clear crystal (H: 90 - W: 85 cm)

Een imposante vintage kroonluchter in verguld messing en helder kristal (H: 90 - B: 85 cm)

€ 700 - € 900

267
A design gilt brass and clear crystal chandelier (H: 65 - W: 40 cm)

Een design kroonluchter van verguld messing en helder kristal (H: 65 - B: 40 cm)

€ 120 - € 150

268
Pia MANU (XX) A vintage brutalist round coffee table decorated with slate stone inlay
(H: 31 - W: 124 cm)
Pia MANU (XX) Een vintage brutalistische ronde salontafel versierd met inlegwerk van leisteen (H: 31 - B: 124 cm)
€ 3.000 - € 3.500

269
Pia MANU (XX) Attributed to. A large brutalist wall lamp in patinated ceramic and glass (L: 165 cm)
Pia MANU (XX) Toegeschreven aan. Een grote brutalistische wandlamp in gepatineerd keramiek en glas (L: 165 cm)
€ 600 - € 800

280

HANDBAGS
HANDTASSEN

270
A Delvaux Brillant PM handbag in black grain leather
(H: 20 - W: 25 - D: 13 cm)

Een Delvaux Brillant PM handtas in zwart generfd leer
(H: 20 - B: 25 - D: 13 cm)

€ 800 - € 1.000

271
A vintage Delvaux top handle bag in burgundy crocodile leather
(H: 15 - W: 24 - D: 5 cm)

Een vintage Delvaux-tas met handvat in bordeauxrood krokodillenleer
(H: 15 - B: 24 - D: 5 cm)

€ 200 - € 250

272
A composed lot of three Delvaux bags (H: 46 - W: 47 - D: 4,5 cm)
(H: 20 - W: 22,5 - D: 3,5 cm) (H: 26 - W: 23 - D: 10 cm)

Een samengesteld lot van drie Delvaux-tassen (H: 46 - B: 47 - D: 4,5 cm)
(H: 20 - B: 22,5 - D: 3,5 cm) (H: 26 - B: 23 - D: 10 cm)

€ 150 - € 250

273
Two Delvaux handbags in black leather
(H: 18 - W: 25,5 cm) (H: 27 - W: 30 - D: 6 cm)

Twee Delvaux-handtassen in zwart leer
(H: 18 - B: 25,5 cm) (H: 27 - B: 30 - D: 6 cm)

€ 120 - € 150

274
A Delvaux "Chablis" crossbody bag in dark green leather and blue toile de cuir
(H: 26 - W: 27,5 - D: 7 cm)

Een Delvaux "Chablis" crossbodytas in donkergroen leer en blauw toile de cuir
(H: 26 - B: 27,5 - D: 7 cm)

€ 200 - € 250

275
A composed lot of three Delvaux bags (H: 35 - W: 28 cm)
(H: 32 - W: 25 cm) (H: 27 - W: 35 - D: 9 cm)

Een samengesteld lot van drie Delvaux-tassen (H: 35 - B: 28 cm)
(H: 32 - B: 25 cm) (H: 27 - B: 35 - D: 9 cm)

€ 200 - € 250

276
A Delvaux "Chardonnay" shoulder bag in red leather and multicolor toile de cuire (H: 25 - W: 31 - D: 8 cm)

Een Delvaux "Chardonnay" schoudertas in rood leer en veelkleurig toile de cuire (H: 25 - B: 31 - D: 8 cm)

€ 150 - € 200

277
Two Delvaux wallets in brown ostrich leather
(H: 9 - W: 13,5 cm) (H: 10,5 - W: 18 cm)

Twee Delvaux-portemonnees in bruin struisvogelleer (H: 9 - B: 13,5 cm) (H: 10,5 - B: 18 cm)

€ 100 - € 150

278
A Deux by Delvaux tote bag in red leather (H: 29 - W: 32 - D: 10 cm)

Een Deux by Delvaux-draagtas in rood leer (H: 29 - B: 32 - D: 10 cm)

€ 120 - € 150

279
A Delvaux "Calicot" bucket bag in navy toile de cuire
(H: 30 - W: 25 - D: 13 cm)

Een Delvaux "Calicot" bucket bag in marineblauw toile de cuire (H: 30 - B: 25 - D: 13 cm)

€ 300 - € 350

280
A Delvaux alveolated reversible handbag, designed by CHARLES KAISIN
(H: 16,5 - W: 39 - D: 6 cm)

Een Delvaux omkeerbare handtas met honingraatstructuur, ontworpen door CHARLES KAISIN (H: 16,5 - B: 39 - D: 6 cm)

€ 400 - € 600

281
A Delvaux "Capri" handbag in multicolor "Lipstick palette" toile de cuir
(H: 20 - W: 30 - D: 13 cm)

Een Delvaux "Capri" handtas in multicolor "Lipstick palette" toile de cuir (H: 20 - B: 30 - D: 13 cm)

€ 250 - € 300

282
A vintage Christian Dior handbag in black crocodile leather
(H: 20 - W: 25 - D: 8 cm)
Een vintage Christian Dior handtas in zwart krokodillenleer
(H: 20 - B: 25 - D: 8 cm)
€ 100 - € 150

283
A lot of four vintage Moschino Couture fashion items
Een lot van vier vintage Moschino Couture-modeartikelen
€ 200 - € 250

284
A vintage matching ensemble, probably chanel
Een vintage bijpassende ensemble, waarschijnlijk van Chanel
€ 150 - € 250

285
A lot of three vintage Moschino "Cheap and Chic" fashion items
Een lot van drie vintage Moschino "Cheap and Chic" modeartikelen
€ 150 - € 200

286
A lot of three vintage Moschino Jeans fashion items
Een lot van drie vintage Moschino Jeans-modeartikelen
€ 200 - € 300

287
A rare vintage belt designed by Frans van Nieuwenborg (L: 85,5 cm)
Een zeldzame vintage riem ontworpen door Frans van Nieuwenborg (L: 85,5 cm)
€ 100 - € 150

299

POSTERS

POSTERS

288

A lot of 30 original Belgian vintage movie theater posters, mostly musicals and dance films
(approx. H: 45 - W: 35 cm)

Een lot van 30 originele Belgische vintage bioscoop-affiches, voornamelijk musicals en dansfilms
(ca. H: 45 - B: 35 cm)

€ 200 - € 250

289

A lot of 30 original Belgian vintage movie theater posters, mostly musicals and dance movies
(approx. H: 45 - W: 35 cm)

Een lot van 30 originele Belgische vintage bioscoop-affiches, voornamelijk musicals en dansfilms
(ca. H: 45 - B: 35 cm)

€ 200 - € 250

290

A lot of 40 original Belgian vintage movie theater posters, mostly with romantic and musical themes
(approx. H: 45 - W: 35 cm)

Een lot van 40 originele Belgische vintage bioscoop-affiches, voornamelijk met romantische en muzikale thema's (ca. H: 45 - B: 35 cm)

€ 200 - € 300

291

A composed lot of 4 original Belgian vintage movie theater posters (H: 44,5 - W: 28 cm, smallest)
(H: 54,5 - W: 36 cm, largest)

Een samengesteld lot van 4 originele Belgische vintage bioscoopaffiches (H: 44,5 - B: 28 cm, kleinste)
(H: 54,5 - B: 36 cm, grootste)

€ 100 - € 150

292

A lot of 38 original Belgian vintage movie theater posters, mostly war films
(approx. H: 45 - W: 35 cm)

Een lot van 38 originele Belgische vintage bioscoop-affiches, voornamelijk oorlogsfilms
(ca. H: 45 - B: 35 cm)

€ 200 - € 250

293

A lot of 46 original Belgian vintage movie theater posters, mostly American productions
(approx. H: 45 - W: 35 cm)

Een lot van 46 originele Belgische vintage bioscoop-affiches, voornamelijk Amerikaanse producties
(ca. H: 45 - B: 35 cm)

€ 200 - € 250

294

A lot of 22 original Belgian vintage movie theater posters, mostly historical movies
(approx. H: 45 - W: 35 cm)

Een lot van 22 originele Belgische vintage bioscoop-affiches, voornamelijk historische films
(ca. H: 45 - B: 35 cm)

€ 150 - € 200

295

A lot of 34 original Belgian vintage movie theater posters, mostly French or France themed films
(approx. H: 45 - W: 35 cm)

Een lot van 34 originele Belgische vintage bioscoop-affiches, voornamelijk Franse films of films met een Frans thema (ca. H: 45 - B: 35 cm)

€ 200 - € 250

296

A composed lot of 23 original Belgian vintage movie theater posters, mostly comedies starring Fernandel or Bourvil (approx. H: 45 - W: 35 cm)

Een samengesteld lot van 23 originele Belgische vintage bioscoopaffiches, voornamelijk komedies met Fernandel of Bourvil in de hoofdrol
(ca. H: 45 - B: 35 cm)

€ 150 - € 200

297
A lot of 10 original Belgian vintage movie theater posters for American movies
(approx. H: 45 - W: 35 cm)

Een lot van 10 originele Belgische vintage bioscoop-affiches voor Amerikaanse films
(ca. H: 45 - B: 35 cm)

€ 100 - € 150

298
A lot of 10 original Belgian vintage movie theater posters for various movies directed by Alfred Hitchcock (approx. H: 45 - W: 35 cm)

Een lot van 10 originele Belgische vintage bioscoop-affiches voor verschillende films geregisseerd door Alfred Hitchcock (ca. H: 45 - B: 35 cm)

€ 100 - € 150

299
An original Belgian vintage movie theater poster for Disney movie "Fun and Fancy Free"
(H: 47 - W: 36 cm)

Een originele Belgische vintage bioscoopaffiche voor de Disneyfilm "Fun and Fancy Free"
(H: 47 - B: 36 cm)

€ 200 - € 250

300
A lot of 30 original Belgian vintage movie theater posters, mostly westerns
(approx. H: 45 - W: 35 cm)

Een lot van 30 originele Belgische vintage bioscoop-affiches, voornamelijk westerns
(ca. H: 45 - B: 35 cm)

€ 200 - € 250

301
A lot of 24 original Belgian vintage movie theater posters, mostly westerns
(approx. H: 45 - W: 35 cm)

Een lot van 24 originele Belgische vintage bioscoop-affiches, voornamelijk westerns
(ca. H: 45 - B: 35 cm)

€ 150 - € 200

302
A lot of 34 original Belgian vintage movie theater posters, mostly sword fighting movies
(approx. H: 45 - W: 35 cm)

Een lot van 34 originele Belgische vintage bioscoop-affiches, voornamelijk zwaardvechtfilms
(ca. H: 45 - B: 35 cm)

€ 200 - € 250

303
An original Belgian vintage movie theater poster for Disney movie "Cinderella" (H: 47,5 - W: 36 cm)

Een originele Belgische vintage bioscoopaffiche voor de Disneyfilm "Assepoester" (H: 47,5 - B: 36 cm)

€ 200 - € 250

304
A lot of 40 original Belgian vintage movie theater posters, mostly Pirate movies or marine themed movies (approx. H: 45 - W: 35 cm)

Een lot van 40 originele Belgische vintage bioscoop-affiches, voornamelijk piratenfilms of films met een maritiem thema (ca. H: 45 - B: 35 cm)

€ 200 - € 300

305
A lot of 10 original Belgian vintage movie theater posters, featuring various themes and styles
(approx. H: 45 - W: 35 cm)

Een lot van 10 originele Belgische vintage bioscoop-affiches, met verschillende thema's en stijlen
(ca. H: 45 - B: 35 cm)

€ 100 - € 150

306
A lot of 50 original Belgian vintage movie theater posters, featuring various themes and styles
(approx. H: 45 - W: 35 cm)

Een lot van 50 originele Belgische vintage bioscoop-affiches met verschillende thema's en stijlen
(ca. H: 45 - B: 35 cm)

€ 200 - € 300

307
An original Belgian vintage movie theater poster for "To Catch a thief" directed by Alfred Hitchcock
(H: 55 - W: 37 cm)

Een originele Belgische vintage bioscoopaffiche voor "To Catch a Thief" van Alfred Hitchcock
(H: 55 - B: 37 cm)

€ 100 - € 150

308
A lot of 46 original Belgian vintage movie theater posters, mostly adventure films
(approx. H: 45 - W: 35 cm)

Een lot van 46 originele Belgische vintage bioscoop-affiches, voornamelijk avonturenfilms
(ca. H: 45 - B: 35 cm)

€ 200 - € 300

309
A lot of 48 original Belgian vintage movie theater posters, mostly adventure films
(approx. H: 45 - W: 35 cm)

Een lot van 48 originele Belgische vintage bioscoop-affiches, voornamelijk avonturenfilms
(ca. H: 45 - B: 35 cm)

€ 200 - € 300

310
A lot of 42 original Belgian vintage movie theater posters, mostly comedies
(approx. H: 45 - W: 35 cm)

Een lot van 42 originele Belgische vintage bioscoop-affiches, voornamelijk komedies
(ca. H: 45 - B: 35 cm)

€ 200 - € 300

311
An original Belgian vintage movie theater poster for Disney movie "Pinocchio" (H: 42 - W: 26,5 cm)

Een originele Belgische vintage bioscoopaffiche voor de Disneyfilm "Pinocchio" (H: 42 - B: 26,5 cm)

€ 200 - € 250

312
A lot of 32 original Belgian vintage movie theater posters, mostly with erotic or romantic themes
(approx. H: 45 - W: 35 cm)

Een lot van 32 originele Belgische vintage bioscoop-affiches, voornamelijk met erotische of romantische thema's (ca. H: 45 - B: 35 cm)

€ 200 - € 250

313
A lot of 43 original Belgian vintage movie theater posters, mostly comedies
(approx. H: 45 - W: 35 cm)

Een lot van 43 originele Belgische vintage bioscoop-affiches, voornamelijk komedies
(ca. H: 45 - B: 35 cm)

€ 200 - € 300

314
A lot of 40 original Belgian vintage movie theater posters, featuring various themes and styles
(approx. H: 45 - W: 35 cm)

Een lot van 40 originele Belgische vintage bioscoop-affiches, met verschillende thema's en stijlen
(ca. H: 45 - B: 35 cm)

€ 200 - € 250

315
An original Belgian vintage movie theater poster for "Et Dieu créa la Femme" (H: 37,5 - W: 55,5 cm)

Een originele Belgische vintage bioscoopaffiche voor "Et Dieu créa la Femme" (H: 37,5 - B: 55,5 cm)

€ 200 - € 250

316
A lot of 40 original Belgian vintage movie theater posters, featuring various themes and styles
(approx. H: 45 - W: 35 cm)

Een lot van 40 originele Belgische vintage bioscoop-affiches, met verschillende thema's en stijlen
(ca. H: 45 - B: 35 cm)

€ 200 - € 250

317
A lot of 43 original Belgian vintage movie theater posters, featuring various themes and styles
(approx. H: 45 - W: 35 cm)

Een lot van 43 originele Belgische vintage bioscoop-affiches, met verschillende thema's en stijlen
(ca. H: 45 - B: 35 cm)

€ 200 - € 250

318
A lot of 42 original Belgian vintage movie theater posters, mostly with a romantic theme
(approx. H: 45 - W: 35 cm)

Een lot van 42 originele Belgische vintage bioscoop-affiches, voornamelijk met een romantisch thema
(ca. H: 45 - B: 35 cm)

€ 200 - € 250

319
A lot of 43 original Belgian vintage movie theater posters, featuring various themes and styles
(approx. H: 45 - W: 35 cm)

Een lot van 43 originele Belgische vintage bioscoop-affiches, met verschillende thema's en stijlen
(ca. H: 45 - B: 35 cm)

€ 200 - € 250

320

A lot of 42 original Belgian vintage movie theater posters, mostly with a romantic theme (approx. H: 45 - W: 35 cm)

Een lot van 42 originele Belgische vintage bioscoop-affiches, voornamelijk met een romantisch thema (ca. H: 45 - B: 35 cm)

€ 200 - € 250

322

A lot of 40 original Belgian vintage movie theater posters, mostly thrillers, crime films and detective films (approx. H: 45 - W: 35 cm)

Een lot van 40 originele Belgische vintage bioscoopaffiches, voornamelijk thrillers, misdaadfilms en detectivefilms (ca. H: 45 - B: 35 cm)

€ 200 - € 300

321

An original Belgian vintage movie theater poster for "La Belle et la Bête" (H: 47 - W: 38 cm)

Een originele Belgische vintage bioscoopaffiche voor "La Belle et la Bête" (H: 47 - B: 38 cm)

€ 120 - € 150

323

A composed lot of 4 cardboard sheets featuring hand-painted poster artwork (H: 32,5 - W: 54 cm, largest)

Een samengesteld lot van 4 kartonnen vellen met handgeschilderde posterillustraties (H: 32,5 - B: 54 cm, grootste)

€ 300 - € 350

324

A collection of diverse vintage movie and celebrity memorabilia (H: 35 - W: 25 cm, largest)

Een verzameling diverse vintage film- en celebrity-memorabilia (H: 35 - B: 25 cm, grootste)

€ 150 - € 200

325

A composed lot of 4 large Original Belgian movie theater posters (approx. H: 78 - W: 60 cm)

Een samengesteld lot van 4 grote originele Belgische bioscoopaffiches (ca. H: 78 - B: 60 cm)

€ 100 - € 150

326
A composed lot of six antique various copperplate engraved maps on paper by the city of Ostend
(H: 54 - W: 73 cm, largest)

Een samengesteld lot van zes antieke, verschillende kopergravures op papier van de stad Oostende
(H: 54 - B: 73 cm, grootste)

€ 200 - € 300

327
A composed lot of five antique various copperplate engraved maps on paper by the city of Ghent
(H: 46 - W: 54 cm)

Een samengesteld lot van vijf antieke verschillende kopergravures op papier van de stad Gent
(H: 46 - B: 54 cm)

€ 200 - € 250

328
A composed lot of sixteen antique various copperplate engraved maps on paper
(H: 55 - W: 66 cm, largest)

Een samengesteld lot van zestien antieke verschillende kopergravures op papier
(H: 55 - B: 66 cm, grootste)

€ 250 - € 350

329
A composed lot of twenty antique various copperplate engraved maps on paper
(H: 63 - W: 96 cm, largest)

Een samengesteld lot van twintig antieke verschillende kopergravures op papier
(H: 63 - B: 96 cm, grootste)

€ 300 - € 400

330
A lot of two antique colored copper engraving etchings of jardin views on paper
(H: 30 - W: 40 cm)

Een lot van twee antieke gekleurde kopergravures van tuingezichten op papier (H: 30 - B: 40 cm)

€ 120 - € 150

331
A lot of two antique colored copper engraving etchings on paper of Belgian of views in Brussels
(H: 30 - W: 41 cm)

Een lot van twee antieke gekleurde kopergravures op papier van Belgische uitzichten in Brussel
(H: 30 - B: 41 cm)

€ 120 - € 150

332
A lot of five antique colored etching on paper with various views in France (H: 26 - W: 42 cm, largest)

Een lot van vijf antieke gekleurde etsen op papier met verschillende uitzichten in Frankrijk
(H: 26 - B: 42 cm, grootste)

€ 200 - € 250

333
Frans VAN DER MEULEN (1632-1690) A large and antique colored copper engraving on paper
(H: 47 - W: 129 cm)

Frans VAN DER MEULEN (1632-1690) Een grote en antiek gekleurde kopergravure op papier
(H: 47 - B: 129 cm)

€ 200 - € 300

359

GLASSWARE
GLASWERK

334
Emile Gallé (1846-1904) A French Art Nouveau cameo glass vase decorated with irises (H: 30 cm)

Emile Gallé (1846-1904) Een Franse art nouveau cameo glazen vaas versierd met irissen (H: 30 cm)

€ 800 - € 1.200

335
An art nouveau French Legras cameo glass vase with boat decoration (H: 11 cm)

Een art nouveau Franse Legras cameo glazen vaas met bootversiering (H: 11 cm)

€ 120 - € 150

336
A set of two antique opaline pineapple holder glass vases with large cut crystal hangers (H: 36,5 cm)

Een set van twee antieke opaline glazen ananas houder vazen met grote hangers van geslepen kristal (H: 36,5 cm)

€ 250 - € 300

337
A lot of three art nouveau Bohemian glass vases (H: 10,5 - 24 cm)

Een lot van drie art nouveau Boheemse glazen vazen (H: 10,5 - 24 cm)

€ 100 - € 150

338
A French cameo glass vase by Muller Frères Lunéville decorated with a dragonfly (H: 27 cm)

Een Franse cameo glazen vaas van Muller Frères Lunéville versierd met een libel (H: 27 cm)

€ 1.000 - € 1.200

339
A lot of two Art Nouveau galvanoplasty decorated glass vase and pique-fleur by Val Saint Lambert (H: 18 - 29 cm)

Een lot van twee art nouveau glasvazen met galvanoplastiekversiering en pique-fleur van Val Saint Lambert (H: 18 - 29 cm)

€ 300 - € 400

340
Pierre D'AVESN (1901-1990) art deco glass vase with bird relief and moulded design (H: 21 cm)

Pierre D'AVESN (1901-1990) art-deco glazen vaas met vogelreliëf en gegoten ontwerp (H: 21 cm)

€ 250 - € 350

341
An art deco Val Saint Lambert burgundy and clear cut crystal vase (H: 26 cm)

Een art-deco Val Saint Lambert bordeauxrode en heldere geslepen kristallen vaas (H: 26 cm)

€ 120 - € 150

342
A French Art deco frosted and clear glass vase with roosters (H: 28,5 cm)

Een Franse art-deco vaas van mat en helder glas met hanen (H: 28,5 cm)

€ 120 - € 150

343
A pair of French glass bookends by Lalique representing two eagles (H: 12 - W: 18,5 cm)

Een paar Franse glazen boekensteunen van Lalique met twee adelaars (H: 12 - B: 18,5 cm)

€ 300 - € 350

344
A pair of vintage Lalique crystal wall scones model "Champs-Elysées" (H: 30 - W: 26 cm)

Een paar vintage Lalique kristallen wandkandelaars model "Champs-Elysées" (H: 30 - B: 26 cm)

€ 500 - € 700

345
A French Lalique 'Deauville' clear and frosted glass vase (H: 15,3 cm)

Een Franse Lalique 'Deauville' heldere en matglazen vaas (H: 15,3 cm)

€ 100 - € 150

346
A French Baccarat Harcourt gold-plated and crystal ice bucket (H: 24,5 - W: 27,5 cm)

Een Franse Baccarat Harcourt vergulde en kristallen ijsemmer (H: 24,5 - B: 27,5 cm)

€ 900 - € 1.200

347
A lot of 28 glasses and one decanter in Baccarat crystal, model Massena
(H: 13,7 - 24 cm, smallest to largest)

Een lot van 28 glazen en een karaf in Baccarat-kristal, model Massena
(H: 13,7 - 24 cm, van klein naar groot)

€ 500 - € 700

348
A composed lot of 14 glasses in baccarat crystal (H: 10,2 - 19 cm, smallest to largest)

Een samengesteld lot van 14 glazen in Baccarat-kristal (H: 10,2 - 19 cm, van klein naar groot)

€ 120 - € 150

349
A Val Saint Lambert gilt decorated and colored cut crystal drinking set (H: 13,5 - 25 cm)

Een Val Saint Lambert verguld en gekleurd geslepen kristallen drinkset (H: 13,5 - 25 cm)

€ 350 - € 450

350
A Belgian Val Saint Lambert Brasilia multi-colored crystal vase (H: 35 cm)

Een Belgische Val Saint Lambert Brasilia veelkleurige kristallen vaas (H: 35 cm)

€ 200 - € 250

351
A Belgian Val Saint Lambert amber-colored cut crystal vase designed by Joseph Simon
(H: 27,5 cm)

Een Belgische Val Saint Lambert amberkleurige geslepen kristallen vaas ontworpen door Joseph Simon (H: 27,5 cm)

€ 500 - € 700

352
A Belgian green and clear cut crystal Danse de Flore decorated coupe by Val Saint Lambert (H: 18 - W: 23,5 cm)

Een Belgische groene en heldere geslepen kristallen coupe Danse de Flore van Val Saint Lambert (H: 18 - B: 23,5 cm)

€ 200 - € 250

353
A Belgian green and clear cut crystal vase with gilt decorated rim by Val Saint Lambert (H: 25,5 cm)

Een Belgische groene en heldere geslepen kristallen vaas met vergulde rand van Val Saint Lambert (H: 25,5 cm)

€ 300 - € 350

354
A Belgian red and clear cut crystal footed biscuit bowl by Val Saint Lambert (H: 35,5 - W: 26 cm)

Een Belgische rode en heldere kristallen schaal op voet van Val Saint Lambert (H: 35,5 - B: 26 cm)

€ 400 - € 600

355
A large Belgian clear cut crystal bowl model "Moscou" by Val Saint Lambert (H: 14 - W: 37,5 cm)

Een grote Belgische helder geslepen kristallen schaal model "Moscou" van Val Saint Lambert (H: 14 - B: 37,5 cm)

€ 250 - € 300

356
A Belgian two-part blue and clear cut crystal punch bowl by Val Saint Lambert (H: 27,5 - W: 26 cm)

Een Belgische tweedelige blauwe en helder geslepen kristallen punchkom van Val Saint Lambert (H: 27,5 - B: 26 cm)

€ 400 - € 600

357
A set of six Belgian orange and clear cut uranium crystal wine glasses by Val Saint Lambert (H: 19 cm)

Een set van zes Belgische oranje en helder geslepen uraniumkristallen wijnglazen van Val Saint Lambert (H: 19 cm)

€ 1.000 - € 1.200

358
A Belgian red and clear cut crystal vase model "Antar" by Val Saint Lambert (H: 28 cm)

Een Belgische rode en helder geslepen kristallen vaas model "Antar" van Val Saint Lambert (H: 28 cm)

€ 400 - € 600

359
An important Belgian blue and clear cut crystal vase with geometrical patterns by Val Saint Lambert (H: 49,5 cm)

Een belangrijke Belgische blauwe en heldere kristallen vaas met geometrische patronen van Val Saint Lambert (H: 49,5 cm)

€ 1.600 - € 2.000

360
A modern Italian Venice grey art glass vase by Salviati (H: 43 cm)

Een moderne Italiaanse Venetiaanse grijze glas vaas van Salviati (H: 43 cm)

€ 150 - € 250

361
A large Belgian red and clear cut crystal vase by Val Saint Lambert (H: 42,5 cm)

Een grote Belgische rode en helder geslepen kristallen vaas van Val Saint Lambert (H: 42,5 cm)

€ 800 - € 1.000

362
A lot of six French Baccarat gilt decorated clear crystal water glasses (H: 14 cm)

Een lot van zes Franse Baccarat vergulde waterglazen van helder kristal (H: 14 cm)

€ 150 - € 200

378

CARPETS
TAPIJTEN

363
A Persian Nain style finely hand-knotted wool rug with central medallion and floral motifs
(L: 235 - W: 156 cm)

Een Perzisch Nain-stijl fijn handgeknoopt wollen tapijt met centraal medaillon en bloemmotieven
(L: 235 - B: 156 cm)

€ 150 - € 250

364
A finely hand-knotted wool pictorial rug depicting a romantic Persian scene (L: 185 - W: 117 cm)

Een fijn handgeknoopt wollen tapijt met een romantisch Perzisch tafereel (L: 185 - B: 117 cm)

€ 700 - € 900

365
A finely hand-knotted Persian wool rug depicting a scholarly scene (L: 144 - W: 97 cm)

Een fijn handgeknoopt Perzisch wollen tapijt met een wetenschappelijke scène (L: 144 - B: 97 cm)

€ 400 - € 600

366
A lot of two hand-knotted Persian wool rugs
(L: 165 - W: 108 cm) (L: 148 - W: 100 cm)

Een lot van twee handgeknoopte Perzische wollen tapijten (L: 165 - B: 108 cm) (L: 148 - B: 100 cm)

€ 250 - € 300

367
A finely hand-knotted Persian silk and wool rug
(L: 153 - W: 103 cm)

Een fijn handgeknoopt Perzisch tapijt van zijde en wol (L: 153 - B: 103 cm)

€ 200 - € 250

368
A lot of four finely hand-knotted Persian wool rugs
(L: 120 - W: 70 cm, largest)

Een lot van vier fijn handgeknoopte Perzische wollen tapijten (L: 120 - B: 70 cm, grootste)

€ 250 - € 300

369
A large hand-knotted Persian wool rug
(L: 286 - W: 200 cm)

Een groot handgeknoopt Perzisch wollen tapijt
(L: 286 - B: 200 cm)

€ 250 - € 350

370
A large and finely hand-knotted and decorated Persian wool rug (L: 344 - W: 245 cm)

Een groot en fijn handgeknoopt en versierd Perzisch wollen tapijt (L: 344 - B: 245 cm)

€ 600 - € 800

371
A Persian hand-knotted wool rug with bold geometric medallions (L: 336 - W: 227 cm)

Een Perzisch handgeknoopt wollen tapijt met opvallende geometrische medaillons
(L: 336 - B: 227 cm)

€ 300 - € 400

372
A lot of two antique Persian wool pictorial rugs with court and pastoral scenes
(L: 210 - W: 135 cm) (L: 135 - W: 101 cm)

Een lot van twee antieke Perzische wollen tapijten met hof- en pastorale taferelen
(L: 210 - B: 135 cm) (L: 135 - B: 101 cm)

€ 200 - € 250

373
A large hand-knotted Persian Kashmar style wool rug (L: 334 - W: 250 cm)

Een groot handgeknoopt Perzisch Kashmar-stijl wollen tapijt (L: 334 - B: 250 cm)

€ 200 - € 300

374
A large and square hand-knotted Persian Kashmar style wool rug (L: 300 - W: 295 cm)

Een groot, vierkant, handgeknoopt Perzisch Kashmar-stijl wollen tapijt (L: 300 - B: 295 cm)

€ 200 - € 250

375
A large Persian wool rug with a central medallion and floral decorations (L: 330 - W: 230 cm)

Een groot Perzisch wollen tapijt met een centraal medaillon en bloemendecoraties
(L: 330 - B: 230 cm)

€ 200 - € 300

376
A colorful Gianni Versace silk and wool rug decorated with a large vase with lion handles
(L: 198 - W: 135 cm)

Een kleurrijk Gianni Versace zijden en wollen tapijt versierd met een grote vaas met leeuwenhandvatten
(L: 198 - B: 135 cm)

€ 400 - € 600

377
A Persian Ghom silk pictorial rug with a hunting scene (L: 144 - W: 105 cm)

Een Perzisch Ghom zijden tapijt met een jachttafereel (L: 144 - B: 105 cm)

€ 200 - € 300

378
A Kashan pictorial carpet with figural scene (L: 205 - W: 130 cm)

Een Kashan picturaal tapijt met figuratieve scène (L: 205 - B: 130 cm)

€ 200 - € 250

379
A lot of two Persian silk pictorial carpets (L: 114 - W: 80 cm) (L: 225 - W: 87 cm)

Een lot van twee Perzische zijden tapijten met taferelen (L: 114 - B: 80 cm) (L: 225 - B: 87 cm)

€ 150 - € 200

380
A hand-knotted Caucasian rug with a geometric medallion design (L: 155 - W: 110 cm)

Een handgeknoopt Kaukasisch tapijt met een geometrisch medaillonmotief (L: 155 - B: 110 cm)

€ 100 - € 150

OSTANTIX
AUCTIONS

DAY 2 / DAG 2

EUROPEAN ART - PORCELAIN PAINTINGS

EUROPESE KUNST - PORSELEIN SCHILDERIJEN

394

SCULPTURES & CLOCKS
SCULPTUREN & KLOKKEN

381
A French antique carved ivory miniature bas-relief sculpture depicting Louis XIV (H: 7,5 - W: 6 cm, bas-relief)

Een Franse antieke miniatuur bas-reliëfsculptuur van Lodewijk XIV in ivoor (H: 7,5 - B: 6 cm, bas-reliëf)

€ 300 - € 350

382
A large Napoleon III gilt bronze mounted decorated marble center piece (H: 42 - W: 48,5 cm)

Een groot Napoleon III verguld bronzen versierd marmeren tafelstuk (H: 42 - B: 48,5 cm)

€ 600 - € 800

383
An antique French Louis XV style bronze mounted wooden cartel clock (H: 46 - W: 24,5 cm)

Een antieke Franse kartelklok in Lodewijk XV-stijl met bronzen montuur en houten kast (H: 46 - B: 24,5 cm)

€ 250 - € 300

384
A large and antique French carved ivory group depicting Eros and Psyché
(H: 51 cm, without base)

Een grote en antieke Franse groep van Eros en Psyché in gesneden ivoor
(H: 51 cm, zonder voet)

€ 14.000 - € 18.000

385
A lot of four antique patinated various bronze and spelter figurines
(H: 8,5 - 11 - 14 - 15 cm)

Een lot van vier antieke gepatineerde bronzen en zamak beelden
(H: 8,5 - 11 - 14 - 15 cm)

€ 120 - € 150

386
A large antique French gilt bronze mounted cartel clock on matching console (H: 95 cm, clock)

Een grote antieke Franse vergulde bronzen kartelklok op bijpassende console
(H: 95 cm, klok)

€ 2.000 - € 2.500

387
Albert Ernest CARRIER-BELLEUSSE (1824-1887) "La Fileuse". A patinated bronze sculpture (H: 73,5 cm)

Albert Ernest CARRIER-BELLEUSSE (1824-1887) "La Fileuse". Een gepatineerde bronzen sculptuur (H: 73,5 cm)

€ 3.500 - € 4.500

388
Albert Ernest CARRIER-BELLEUSSE (1824-1887) "Liseuse" - An antique French patinated bronze sculpture
(H: 41 cm)

Albert Ernest CARRIER-BELLEUSSE (1824-1887) "Liseuse" - Een antieke Franse gepatineerde bronzen sculptuur (H: 41 cm)

€ 700 - € 900

389
Reps & Trinte, Magdeburg, 1889-1920. A large and antique patinated terra cotta Orientalist figure
(H: 101 cm)

Reps & Trinte, Magdeburg, 1889-1920. Een groot en antiek gepatineerd terracotta orientalistisch beeld
(H: 101 cm)

€ 500 - € 700

390
An antique pair of patinated bronze vases with handles and crowned male heads (H: 34 cm)

Een antiek paar gepatineerde bronzen vazen met handvatten en gekroonde mannenhoofden (H: 34 cm)

€ 100 - € 150

392
An antique French Louis XVI gilt bronze mounted marble mantel clock (H: 56,5 - W: 40 cm)

Een antieke Franse Louis XVI vergulde bronzen marmeren pendule (H: 56,5 - B: 40 cm)

€ 1.000 - € 1.500

391
Bertel THORWALDSEN (1768/70-1844) "Mercure". A large and antique patinated spelter sculpture (H: 78 cm)

Bertel THORWALDSEN (1768/70-1844) "Mercure". Een grote antieke gepatineerde zamak-sculptuur (H: 78 cm)

€ 400 - € 600

393
Désiré Pierre Louis MARIE (1761-1863) "Molière". A French patinated bronze sculpture (H: 41 cm)

Désiré Pierre Louis MARIE (1761-1863) "Molière". Een Franse gepatineerde bronzen sculptuur (H: 41 cm)

€ 400 - € 450

394
Foundry Thiebaut Frères a Paris (XIX-XX) An antique gilt bronze and carved alabaster sculpture (H: 15 cm)

Gieterij Thiebaut Frères a Paris (XIX-XX) Een antieke vergulde bronzen en gebeeldhouwde albasten sculptuur (H: 15 cm)

€ 400 - € 600

395
An antique French Louis XVI polychrome gilt carved wooden figural mantel clock
(H: 36,5 - W: 28 cm)

Een antieke Franse Louis XVI polychrome vergulde gebeeldhouwde houten figuratieve pendule (H: 36,5 - B: 28 cm)

€ 400 - € 600

396
Jean-Baptiste CARPEAUX (1827-1875) "The laughing Neapolitan". An antique miniature bronze bust sculpture (H: 15 cm)

Jean-Baptiste CARPEAUX (1827-1875) "De lachende Napolitaan". Een antieke miniatuur bronzen sculptuur (H: 15 cm)

€ 250 - € 300

397
Maurice Constant FAVRE (1875-1915) "Le Travail"An antique patinated bronze sculpture (H: 44,5 cm)

Maurice Constant FAVRE (1875-1915) "Le Travail" Een antieke gepatineerde bronzen sculptuur (H: 44,5 cm)

€ 300 - € 400

398
A large and antique French Rococo style gilt bronze mythological figural decorated mantel clock set (H: 59,5 - W: 51 cm, clock)

Een grote en antieke Franse vergulde bronzen pendule in rococostijl met mythologische figuren (H: 59,5 - B: 51 cm, pendule)

€ 1.500 - € 2.000

399
Théodore GECHTER (1796-1844) A large and antique French patinated bronze sculpture group (H: 46,5 - W: 44 cm)

Théodore GECHTER (1796-1844) Een groot en antiek Frans gepatineerd bronzen sculptuur (H: 46,5 - B: 44 cm)

€ 2.500 - € 3.500

400
An imposing antique patinated galvano bronze sculpture (H: 99 cm)

Een imposante antieke gepatineerde galvano bronzen sculptuur (H: 99 cm)

€ 500 - € 700

401
A French antique Louis XVI style gilt and figural patinated bronze and marble mantel clock set (H: 43 - W: 31 cm, clock)

Een Franse antieke Louis XVI-stijl vergulde en figuratief gepatineerde bronzen en marmeren pendule (H: 43 - B: 31 cm, klok)

€ 800 - € 1.000

402
Albert-Ernest CARRIER-BELLEUSE (1824-1887) "Cigale", a French antique patinated bronze sculpture. (H: 69,5 cm)

Albert-Ernest CARRIER-BELLEUSE (1824-1887) "Cigale", een antieke Franse gepatineerde bronzen sculptuur. (H: 69,5 cm)

€ 800 - € 1.000

403
An antique and imposing patinated galvano figural bronze sculpture group of Europa on the Bull (H: 62,5 - W: 68 - D: 32 cm)

Een antieke en imposante gepatineerde galvano bronzen sculptuur van Europa op de stier (H: 62,5 - B: 68 - D: 32 cm)

€ 1.200 - € 1.500

404

A French antique Louis XV style finely decorated gilt bronze and marble mantel clock set (H: 44 - W: 27 cm, clock)

Een Franse antieke Louis XV-stijl fijn versierde vergulde bronzen en marmeren pendule (H: 44 - B: 27 cm, pendule)

€ 600 - € 800

406

An antique figural gilt bronze and enamel tazza mounted with onyx marble and a dragon figure (H: 20,5 - W: 27,5 cm)

Een antieke figuratieve vergulde bronzen en geëmailleerde tazza met onyx marmer en een drakenfiguur (H: 20,5 - B: 27,5 cm)

€ 300 - € 350

405

An antique carved white marble sculpture of a winged lady playing a violin with a resting child (H: 89 cm)

Een antieke gebeeldhouwde witte marmeren sculptuur van een gevleugelde dame die viool speelt met een rustend kind (H: 89 cm)

€ 2.000 - € 2.500

407

An imposing and large Parisian finely decorated gilt bronze Louis XVI style mantel clock set (H: 74 - W: 61 cm, clock)

Een imposante en grote Parijse, fijn versierde vergulde bronzen pendule in Lodewijk XVI-stijl (H: 74 - B: 61 cm, pendule)

€ 4.500 - € 5.500

408
An antique patinated bronze figural sculpture representing an angel and child (H: 33,5 cm)

Een antieke gepatineerde bronzen figuratieve sculptuur van een engel en een kind (H: 33,5 cm)

€ 250 - € 350

409
An antique patinated bronze sculpture figure of Diana of Gabii (H: 48,5 cm)

Een antieke gepatineerde bronzen sculptuur van Diana van Gabii (H: 48,5 cm)

€ 300 - € 400

410
An antique finely decorated gilt brass carriage clock (H: 14,5 cm)

Een antieke, fijn versierde vergulde messing reisklok (H: 14,5 cm)

€ 150 - € 200

411
ANONYMOUS (XIX) An antique patinated bronze sculpture of a standing tiger (H: 29 - W: 42 cm)

ANONIEM (XIX) Een antieke gepatineerde bronzen sculptuur van een staande tijger (H: 29 - B: 42 cm)

€ 400 - € 500

412
Antoine Louis BARYE (1796-1875) A French patinated bronze sculpture animalier group (H: 34 - W: 48 cm)

Antoine Louis BARYE (1796-1875) Een Franse gepatineerde bronzen sculptuur van een groep dieren (H: 34 - B: 48 cm)

€ 900 - € 1.200

413
A French Empire gilt bronze mantel clock in the shape of a library with books (H: 30 cm)

Een Franse Empire vergulde bronzen pendule in de vorm van een bibliotheek met boeken (H: 30 cm)

€ 400 - € 500

414
Antonin MERCIÉ (1845-1916) "David Vainqueur", a French antique patinated bronze sculpture (H: 73,5 cm)

Antonin MERCIÉ (1845-1916) "David Vainqueur", een Franse antieke gepatineerde bronzen sculptuur (H: 73,5 cm)

€ 900 - € 1.200

415
Auguste MOREAU (1861-1906) modelled by. An imposing and antique carved white marble charming sculpture (H: 78 cm)

Auguste MOREAU (1861-1906) gemodelleerd door. Een imposante en antieke gebeeldhouwde charmante sculptuur in wit marmer (H: 78 cm)

€ 3.000 - € 4.000

416
A French marble desk clock with bronze mountings and lion heads (H: 23,5 cm)

Een Franse marmeren bureauklok met bronzen beslag en leeuwenkoppen (H: 23,5 cm)

€ 100 - € 150

417
Emile PICAULT (1833-1915) "La science guidant l'industrie" A French antique patinated bronze sculpture (H: 66 cm)

Emile PICAULT (1833-1915) "La science guidant l'industrie" Een Franse antieke gepatineerde bronzen sculptuur (H: 66 cm)

€ 500 - € 700

418
Emile PICAULT (1833-1915) "Pax et Labor", a French antique patinated bronze sculpture. (H: 74 cm)

Emile PICAULT (1833-1915) "Pax et Labor", een Franse antieke gepatineerde bronzen sculptuur. (H: 74 cm)

€ 600 - € 800

419
Friedrich GOLDSCHEIDER (1845-1897)
An imposing and antique green patinated terra cotta sculpture (H: 123 cm)

Friedrich GOLDSCHEIDER (1845-1897)
Een imposante en antieke groen gepatineerde terra-cotta sculptuur (H: 123 cm)

€ 400 - € 600

420
Henry Etienne DUMAIGE (1830-1888) A large and antique patinated bronze figural sculpture (H: 75 cm)

Henry Etienne DUMAIGE (1830-1888) Een groot en antiek gepatineerd bronzen sculptuur (H: 75 cm)

€ 900 - € 1.200

421
An antique French Napoleon III with bone inlay wooden mantel clock (H: 45 cm)

Een antieke Franse Napoleon III met houten pendule met inlegwerk van been (H: 45 cm)

€ 150 - € 200

422
Henryk KOSSOWSKI (1855-1921) An antique patinated bronze sculpture (H: 68 cm)

Henryk KOSSOWSKI (1855-1921) Een antieke gepatineerde bronzen sculptuur (H: 68 cm)

€ 600 - € 800

423
Hippolyte MOREAU (1832-1926). An antique carved white marble sculpture of a young girl (H: 64 cm)

Hippolyte MOREAU (1832-1926). Een antieke gebeeldhouwde witte marmeren sculptuur van een jong meisje (H: 64 cm)

€ 2.000 - € 2.500

424
An antique gilt bronze Empire style column mantel clock (H: 40 - W: 22,5 cm)

Een antieke vergulde bronzen Empire-stijl kolompendule (H: 40 - B: 22,5 cm)

€ 120 - € 150

425
Hippolyte MOREAU (1832-1926) "Chant de l'allouette". A large French antique patinated bronze sculpture (H: 76 cm)

Hippolyte MOREAU (1832-1926) "Chant de l'allouette". Een groot Frans antiek gepatineerd bronzen sculptuur (H: 76 cm)

€ 1.200 - € 1.500

426
Jean-Louis GREGOIRE (1840-1890) A large and antique patinated gilt bronze figural candelabra lamp (H: 100 cm, total)

Jean-Louis GREGOIRE (1840-1890) Een grote antieke gepatineerde vergulde bronzen figurale kandelaar (H: 100 cm, totaal)

€ 250 - € 350

427
An antique Empire gilt bronze mounted black marble column mantel clock (H: 57 - W: 32 cm)

Een antieke Empire vergulde bronzen pendule op een zwarte marmeren zuil (H: 57 - B: 32 cm)

€ 200 - € 300

428
LEOPOLD BRACONY (1892-1926) A French antique and large patinated bronze sculpture representing a sitting half nude lady (H: 84 cm)

LEOPOLD BRACONY (1892-1926) Een Franse antieke en grote gepatineerde bronzen sculptuur van een zittende halfnaakte dame (H: 84 cm)

€ 900 - € 1.200

429
Mathurin MOREAU (1822-1912) "The Sower". An antique patinated bronze sculpture (H: 39 cm)

Mathurin MOREAU (1822-1912) "De zaaier". Een antieke gepatineerde bronzen sculptuur (H: 39 cm)

€ 250 - € 350

430
A large antique French gilt and patinated bronze figural mantel clock (H: 52 - W: 60 cm)

Een grote antieke Franse vergulde en gepatineerde bronzen figuratieve pendule (H: 52 - B: 60 cm)

€ 800 - € 1.000

431
Paul DUBOIS (1830-1887) 'Le Petit Crieur de Lait'. A French patinated bronze sculpture (H: 40 cm)

Paul DUBOIS (1830-1887) 'Le Petit Crieur de Lait'. Een Franse gepatineerde bronzen sculptuur (H: 40 cm)

€ 350 - € 450

432
A pair antique baroque style richly decorated patinated bronze ewer vases with handle (H: 54 cm)

Een paar antieke barokke, rijkelijk versierde gepatineerde bronzen kannen met handvat (H: 54 cm)

€ 800 - € 1.000

433
A composed lot of six various mechanism clocks for reconstruction or parts (H: 14 - 39 cm, smallest to largest)

Een samengesteld lot van zes klokken met verschillende mechanismen voor reconstructie of onderdelen (H: 14 - 39 cm, van klein naar groot)

€ 250 - € 300

434
A composed lot of two Austrian cold painted bronze figurine groups (H: 7,7 cm) (H: 5,6 cm)

Een samengesteld lot van twee Oostenrijkse koudgeschilderde bronzen beeldengroepen (H: 7,7 cm) (H: 5,6 cm)

€ 200 - € 300

435
A large and antique carved alabaster sculpture representing a charming scene (H: 55,5 - W: 32 cm)

Een groot en antiek gebeeldhouwd albasten sculptuur dat een charmante scène voorstelt (H: 55,5 - B: 32 cm)

€ 900 - € 1.200

436
A French green marble and glass Empire style mantel clock with gilt and patinated bronze lion figure (H: 48 - W: 21 cm)

Een Franse Empire-stijl pendule van groen marmer en glas met verguld en gepatineerd bronzen leeuwenfiguur (H: 48 - B: 21 cm)

€ 250 - € 300

437
A patinated terra cotta figure depicting The Dying Gaul (H: 19,5 - W: 38 cm)

Een gepatineerd terracotta beeld dat De stervende Galliër voorstelt (H: 19,5 - B: 38 cm)

€ 200 - € 250

438
Alexandre Joseph DERENNE (1886-1948) and Max LE VERRIER (1891-1973). An art deco figural patinated spelter sculpture (H: 49 cm)

Alexandre Joseph DERENNE (1886-1948) en Max LE VERRIER (1891-1973). Een art-deco figuratief gepatineerd zamak-sculptuur (H: 49 cm)

€ 400 - € 450

439
A French antique gilt bronze Empire figural mantel clock representing allegory of music
(H: 49,5 - W: 33 cm)

Een Franse antieke vergulde bronzen Empire-mantelklok met figuur, die een allegorie van muziek voorstelt (H: 49,5 - B: 33 cm)

€ 400 - € 600

440
Alfred BOUCHER (1850-1934) After. A patinated terracotta sculptural group depicting the Three Graces (H: 64,5 cm)

Alfred BOUCHER (1850-1934) Naar. Een gepatineerd terracotta sculptuur dat de Drie Gratiën voorstelt (H: 64,5 cm)

€ 400 - € 600

441
An antique carved alabaster marble sculpture bust of a lady (H: 45 - W: 42 cm)

Een antieke gebeeldhouwde albasten marmeren sculptuur van een dame (H: 45 - B: 42 cm)

€ 250 - € 300

442
A French antique Empire style figural gilt bronze and green marble mantel clock set
(H: 37,5 - W: 33 cm, clock)

Een Franse antieke Empire-stijl figuratieve vergulde bronzen en groene marmeren schouwgarnituur (H: 37,5 - B: 33 cm, klok)

€ 400 - € 600

443
An antique carved alabaster marble sculpture of a child feeding the bird chicks (H: 52 cm)

Een antieke gebeeldhouwde albasten marmeren sculptuur van een kind dat vogeltjes voert (H: 52 cm)

€ 350 - € 450

444
An antique patinated spelter and resine figural sculpture depicting Christ with the cross (H: 45 cm)

Een antieke gepatineerde sculptuur van zamak en resine dat Christus met het kruis voorstelt (H: 45 cm)

€ 200 - € 250

445
A large and French antique gilt bronze Empire style figural mantel clock (H: 57 - W: 38,5 cm)

Een grote Franse antieke vergulde bronzen figuratieve pendule in Empire-stijl (H: 57 - B: 38,5 cm)

€ 600 - € 800

446
A large art deco vide poche in marble mounted with a patinated bronze sculpture of a polar bear (H: 15 - W: 33,5 cm)

Een grote art-deco vide poche in marmer met een gepatineerde bronzen sculptuur van een ijsbeer (H: 15 - B: 33,5 cm)

€ 400 - € 600

447
An Art deco patinated bronze sculpture of a spear throwing man signed by Secondo
(H: 45 - W: 75 cm)

Een art-deco gepatineerde bronzen sculptuur van een speerwerpende man, gesigneerd door Secondo
(H: 45 - B: 75 cm)

€ 800 - € 1.000

448

A large antique Japanese Imari-decorated porcelain mantel clock set (H: 67,5 - W: 40 cm, clock)

Een grote antieke Japanse Imari-versierde porseleinen pendule (H: 67,5 - B: 40 cm, klok)

€ 900 - € 1.200

449

Antonin MERCIE (1845-1916) After. An antique patinated galvano bronze sculpture (H: 65 cm)

Antonin MERCIE (1845-1916) Naar. Een antieke gepatineerde galvano bronzen sculptuur (H: 65 cm)

€ 300 - € 350

450

George MINNE (1866-1941) "David", a Belgian green patinated bronze posthumous cast sculpture (H: 41 cm)

George MINNE (1866-1941) "David", een Belgische groene gepatineerde bronzen postume gegoten sculptuur (H: 41 cm)

€ 1.500 - € 2.000

451

A large and antique French gilt and patinated bronze Empire decorated figural mantel clock (H: 50 - W: 47 cm)

Een grote en antieke Franse vergulde en gepatineerde bronzen Empire-versierde figuratieve pendule (H: 50 - B: 47 cm)

€ 800 - € 1.000

452
An antique French patinated terra cotta bust sculpture depicting Marie-Louise de Savoye (H: 69 cm)

Een antieke Franse gepatineerde terracotta sculptuur van Marie-Louise de Savoye (H: 69 cm)

€ 300 - € 400

453
August OTTO (1868-1947) An imposing and antique patinated terra cotta sculpture (H: 81 cm)

August OTTO (1868-1947) Een imposant en antiek gepatineerd terracotta sculptuur (H: 81 cm)

€ 300 - € 500

454
An antique and French gilt bronze Empire figural mantel clock depicting sitting Psyche (H: 43,5 - W: 35 cm)

Een antieke en Franse vergulde bronzen Empire pendule met beeld van de zittende Psyche (H: 43,5 - B: 35 cm)

€ 600 - € 800

455
Auguste Henri CARLI (1868-1930) An antique carved alabaster marble sculpture bust (H: 41,5 cm)

Auguste Henri CARLI (1868-1930) Een antiek gebeeldhouwd albasten marmeren sculptuur (H: 41,5 cm)

€ 150 - € 200

456

Johnny WERKBROUCK (1959) A large and imposing 20th century carved marble sculpture (H: 175 - W: 45 cm)

Johnny WERKBROUCK (1959) Een groot en imposant 20e-eeuws gebeeldhouwd marmeren sculptuur (H: 175 - B: 45 cm)

€ 1.500 - € 2.000

457
An antique French gilt bronze figural mantel clock with alabaster marble mounted plaques
(H: 48 - W: 32 cm)

Een antieke Franse vergulde bronzen figuratieve pendule met albasten marmeren plaquettes
(H: 48 - B: 32 cm)

€ 200 - € 300

458
Camille Marc STURBELLE (1873-1930) "La Mine". A patinated bronze bas-relief plaque
(H: 24 - W: 30 cm)

Camille Marc STURBELLE (1873-1930) "La Mine". Een gepatineerde bronzen bas-reliëfplaat
(H: 24 - B: 30 cm)

€ 150 - € 250

459
Claire COLINET (1880-1950) Attributed to. "Snake dancer". An art deco bronze figural sculpture (H: 50,5 cm)

Claire COLINET (1880-1950) Toegeschreven aan. "Snake dancer". Een art deco bronzen figuratieve sculptuur (H: 50,5 cm)

€ 200 - € 300

460
An antique French gilt bronze figural mantel clock with a figure of a lady on top (H: 38,5 - W: 30 cm)

Een antieke Franse vergulde bronzen figuratieve pendule met een figuur van een dame bovenop
(H: 38,5 - B: 30 cm)

€ 200 - € 300

461
Frans JOCHEMS (1880-1949) An antique terra cotta bust figurine of a King Charles spaniel dog
(H: 18 cm)

Frans JOCHEMS (1880-1949) Een antiek terracotta bustebeeld van een King Charles-spaniël
(H: 18 cm)

€ 100 - € 150

462
Georges Charles COUDRAY (1862-1932)
An Art nouveau patinated terra cotta bust sculpture (H: 59 cm)

Georges Charles COUDRAY (1862-1932)
Een art nouveau gepatineerd terracotta sculptuur (H: 59 cm)

€ 150 - € 200

463
A sixties gilt brass JAEGER-LECOULTRE desk clock (H: 19,2 cm)

Een vergulde messing JAEGER-LECOULTRE bureauklok uit de jaren zestig (H: 19,2 cm)

€ 200 - € 250

464
G. POCHINI (XIX) A large and antique carved alabaster marble bust sculpture (H: 47 - W: 45 cm)

G. POCHINI (XIX) Een groot antiek gebeeldhouwd albasten marmeren sculptuur (H: 47 - B: 45 cm)

€ 600 - € 800

465
G. VERONA (XIX-XX) An antique carved marble bas-relief sculpture of a lady (H: 31 cm)

G. VERONA (XIX-XX) Een antieke gebeeldhouwde marmeren bas-reliëf sculptuur van een dame (H: 31 cm)

€ 200 - € 300

466
A gilt brass JAEGER-LECOULTRE Atmos clock (H: 22 cm)

Een vergulde messing JAEGER-LECOULTRE Atmos-klok (H: 22 cm)

€ 500 - € 700

467
Guiseppe BESSI (1857-1922) an antique carved alabaster marble sculpture bust (H: 64 cm)

Guiseppe BESSI (1857-1922) een antiek albasten marmeren sculptuur (H: 64 cm)

€ 600 - € 800

468

Stella LAURENT (1915-1983) An antique patinated bronze bust sculpture (H: 53,5 cm)

Stella LAURENT (1915-1983) Een antieke gepatineerde bronzen sculptuur (H: 53,5 cm)

€ 250 - € 300

469

An antique cathedral shaped and finely decorated mantel clock set in polished brass (H: 63 - W: 35 cm, clock)

Een antieke kathedraalvormige en fijn versierde pendule van gepolijst messing (H: 63 - B: 35 cm, pendule)

€ 400 - € 500

470

A 20th century Louis XV Boulle style cartel clock on matching pedestal (H: 190 - W: 42 cm)

Een 20e-eeuwse Louis XV Boulle-stijl kartelklok op bijpassende voet (H: 190 - B: 42 cm)

€ 600 - € 800

471

A large and abstract African Tribal art carved stone sculpture figural group (H: 78 - W: 44 cm)

Een groot en abstrakt Afrikaans tribaal sculptuur uit steen gesneden (H: 78 - B: 44 cm)

€ 300 - € 350

472

A rare and antique cold painted brass figural "John Bull" alarm clock manufactured by Friederich Mauthe (H: 21 cm)

Een zeldzame en antieke koudgeschilderde messing "John Bull" wekker, vervaardigd door Friederich Mauthe (H: 21 cm)

€ 200 - € 250

473
A large and antique patinated spelter sculpture of two standing horses (H: 36,5 - W: 42 cm)

Een groot antiek gepatineerd zamak-sculptuur van twee staande paarden (H: 36,5 - B: 42 cm)

€ 150 - € 200

474
A large art deco patinated plaster sculpture of two greyhounds (H: 42 - W: 70 cm)

Een grote art-deco gepatineerde gipsen sculptuur van twee windhonden (H: 42 - B: 70 cm)

€ 250 - € 350

475
A French antique figural patinated spelter and marble mounted mantel clock set (H: 47,5 - W: 55 cm, clock)

Een Franse antieke figuratieve gepatineerde zamak en marmeren pendule (H: 47,5 - B: 55 cm, pendule)

€ 300 - € 350

476
A lot of three patinated bronze bust sculptures (H: 45 - 45,5 - 46,5 cm)

Een lot van drie gepatineerde bronzen bustesculpturen (H: 45 - 45,5 - 46,5 cm)

€ 600 - € 800

477
After Claude CLODION (1738-1814) A patinated figural terra cotta group representing two cherub (H: 36,5 - W: 38 cm)

Naar Claude CLODION (1738-1814) Een gepatineerde figuratieve terracotta groep voorstellende twee cherubijnen (H: 36,5 - B: 38 cm)

€ 200 - € 250

478
An antique French marble and glass figural mantel clock with patinated bronze mounting and group (H: 57 - W: 33 cm, clock)

Een antieke Franse marmeren en glazen figuratieve pendule met gepatineerde bronzen details (H: 57 - B: 33 cm, pendule)

€ 500 - € 700

479
An antique patinated terracotta figural group (H: 35 cm)

Een antieke gepatineerde terracotta figuurgroep (H: 35 cm)

€ 150 - € 200

480
After Etienne Maurice FALCONET (1716-1791) A patinated figural terra cotta group (H: 43 cm)

Naar Etienne Maurice FALCONET (1716-1791) Een gepatineerde figuratieve terracotta groep (H: 43 cm)

€ 200 - € 300

481
A 20th century ACF Limoges style brass mounted porcelain three piece mantel clock set (H: 35 cm, clock)

Een 20e-eeuwse ACF Limoges-stijl messing gemonteerde porseleinen driedelige pendule (H: 35 cm, klok)

€ 200 - € 300

482
An antique patinated bronze memorial figural sculpture. "1913-1914". (H: 23,5 cm)

Een antieke gepatineerde bronzen herdenkings–sculptuur. "1913-1914". (H: 23,5 cm)

€ 120 - € 150

483
Guerbe for Max LE VERRIER (1891-1973) "Sylphide". An art deco patinated spelter figure of a dancer (H: 27 cm)

Guerbe voor Max LE VERRIER (1891-1973) "Sylphide". Een art deco gepatineerde zamak figuur van een danseres (H: 27 cm)

€ 200 - € 250

484
A 20th century French Limoges style brass mounted and cobalt blue decorated mantel clock set (H: 45 - W: 29 cm, clock)

Een 20e-eeuwse Franse Limoges-stijl messing gemonteerde en kobaltblauw gedecoreerde pendule (H: 45 - B: 29 cm, klok)

€ 120 - € 150

485

Pierre BALESTRA (XIX-XX) An Italian patinated figural terra cotta group of bacchanial infants (H: 46 - W: 39 cm)

Pierre BALESTRA (XIX-XX) Een Italiaanse gepatineerde figuratieve terracotta groep van bacchanale kinderen (H: 46 - B: 39 cm)

€ 250 - € 300

486

Pierre BALESTRA (XIX-XX) A patinated terra cotta group representing two children (H: 45 - W: 44 cm)

Pierre BALESTRA (XIX-XX) Een gepatineerde terracotta groep van twee kinderen (H: 45 - B: 44 cm)

€ 150 - € 250

487

A pair of French art deco patinated spelter figural bookends of native Americans (H: 18 cm)

Een paar Franse art deco gepatineerde zamak figuren van inheemse Amerikanen (H: 18 cm)

€ 150 - € 250

488

Alexandre KELETY (1874-1940) An art deco green patinated galvano bronze bust sculpture (H: 32 cm)

Alexandre KELETY (1874-1940) Een art-deco groene gepatineerde galvano bronzen buste sculptuur (H: 32 cm)

€ 500 - € 700

489

An art deco patinated bronze sculpture depicting a tropical fish (H: 32,5 cm)

Een art-deco gepatineerd bronzen sculptuur van een tropische vis (H: 32,5 cm)

€ 200 - € 250

490

Jules BERNAERTS (1882-1957) " The Sower", 1920. An antique patinated bronze sculpture (H: 31 cm)

Jules BERNAERTS (1882-1957) "De zaaier", 1920. Een antieke gepatineerde bronzen sculptuur (H: 31 cm)

€ 200 - € 250

491
Francine VAN MIEGHEM (1930) "Sitting Nude". A Belgian patinated bronze art sculpture (H: 22 - W: 38 cm)

Francine VAN MIEGHEM (1930) "Zittend naakt". Een Belgische gepatineerde bronzen sculptuur (H: 22 - B: 38 cm)

€ 400 - € 500

492
A charming and antique patinated bronze sculpture (H: 21 cm)

Een charmant en antiek gepatineerd bronzen sculptuur (H: 21 cm)

€ 200 - € 300

493
After Jean Antoine HOUDON (1741–1828) "Winter". An antique French patinated bronze sculpture. (H: 50 cm)

Naar Jean Antoine HOUDON (1741–1828) "Winter". Een antieke Franse gepatineerde bronzen sculptuur. (H: 50 cm)

€ 300 - € 350

494
Jef VAN TUERENHOUT (1926-2006) "Reine", 1996. A Belgian patinated bronze sculpture (H: 51 cm)

Jef VAN TUERENHOUT (1926-2006) "Reine", 1996. Een Belgisch gepatineerd bronzen sculptuur (H: 51 cm)

€ 400 - € 600

495
Charles MASSON (1822-1894) An antique French patinated bronze animalier sculpture group (H: 39 - W: 40 cm)

Charles MASSON (1822-1894) Een antieke Franse gepatineerde bronzen animalier sculptuurgroep (H: 39 - B: 40 cm)

€ 900 - € 1.200

496
A French antique patinated bronze bust sculpture depicting a posing Napoleon (H: 36,5 cm)

Een antieke Franse gepatineerde bronzen sculptuur van Napoleon (H: 36,5 cm)

€ 400 - € 600

497

Jules LAGAE (1862-1931) An antique patinated bronze bust sculpture (H: 53,5 cm)

Jules LAGAE (1862-1931) Een antieke gepatineerde bronzen sculptuur (H: 53,5 cm)

€ 250 - € 300

498

A large 20th century patinated bronze sculpture of a hunter and his dogs (H: 99 cm)

Een groot 20e-eeuws gepatineerd bronzen sculptuur van een jager en zijn honden (H: 99 cm)

€ 400 - € 600

509

RELIGIOUS ART
RELIGIEUZE KUNST

499
An antique polychrome patinated carved wood corpus sculpture of Christ (H: 68 - W: 42 cm)

Een antieke polychrome gepatineerde houten corpus sculptuur van Christus (H: 68 - B: 42 cm)

€ 150 - € 200

500
An antique religious polychrome patinated carved wood sculpture of standing Christ (H: 31 cm)

Een antieke religieuze polychrome gepatineerde houten sculptuur van een staande Christus (H: 31 cm)

€ 120 - € 150

501
A lot of two religious carved oak sculptures of two standing Saints (H: 73,5 cm)

Een lot van twee religieuze gebeeldhouwde eikenhouten sculpturen van twee staande heiligen (H: 73,5 cm)

€ 350 - € 450

502
An antique patinated plaster figure of crowned holy virgin stepping on a snake (H: 67,5 cm)

Een antieke gepatineerde gipsen figuur van een gekroonde heilige maagd die op een slang staat (H: 67,5 cm)

€ 150 - € 200

503
An antique religious carved oak bust sculpture of a saint (H: 68 cm)

Een antieke religieuze eikenhouten sculptuur van een heilige (H: 68 cm)

€ 800 - € 1.000

504
A religious antique gilt bronze figural decorated holy water font sculpture (H: 33,5 cm)

Een religieuze antieke vergulde bronzen figuratief versierde heilige waterfontein sculptuur (H: 33,5 cm)

€ 250 - € 350

505
An antique religious oval silver plated brass bas-relief sculpture mounted in a carved wooden frame (H: 48 - W: 38 cm)

Een antieke religieuze ovale verzilverde messing bas-reliëf sculptuur gemonteerd in een gebeeldhouwd houten frame (H: 48 - B: 38 cm)

€ 300 - € 350

506
An antique polychrome carved wooden sculpture group representing the last supper (H: 65,5 - W: 40 cm)

Een antieke polychrome gebeeldhouwde houten sculptuurgroep die het laatste avondmaal voorstelt (H: 65,5 - B: 40 cm)

€ 400 - € 600

507
An antique religious figural sculpture in polychrome patinated carved wood (H: 55,5 cm)

Een antieke religieuze figuratieve sculptuur in polychroom gepatineerd gesculpteerd hout (H: 55,5 cm)

€ 300 - € 350

508
An antique religious carved oak wood bas-relief wall plaque (H: 56 - W: 73 cm)

Een antieke religieuze wandplaat in bas-reliëf van gesculpteerd eikenhout (H: 56 - B: 73 cm)

€ 300 - € 350

509
A religious antique gilt silver richly and finely decorated gothic reliquary
(H: 25,5 - W: 16 - D: 11,5 cm)

Een religieus antiek verguld zilveren rijk en fijn versierd gotisch reliekschrijn (H: 25,5 - B: 16 - D: 11,5 cm)

€ 2.500 - € 3.000

510
A composed lot of four religious silver and silver-plated brass church objects
(H: 5 - 14 cm, smallest to largest)

Een samengesteld lot van vier religieuze zilveren en verzilverde koperen kerkelijke voorwerpen (H: 5 - 14 cm, van klein naar groot)

€ 300 - € 500

511
A set of religious decorated altar jugs in gilt brass mounted glass (H: 16 - W: 26,5 cm)

Een set religieus versierde altaarkannen in verguld messing met glas (H: 16 - B: 26,5 cm)

€ 150 - € 250

512
An antique religious decorated silver and enamel chalice and pateen (H: 22 cm)

Een antieke religieus versierde zilveren en geëmailleerde kelk en pateen (H: 22 cm)

€ 400 - € 600

513
An antique decorated religious silver church holy water basket with handle (H: 22,5 cm)

Een antieke versierde religieuze zilveren kerkmand voor wijwater met handvat (H: 22,5 cm)

€ 250 - € 300

514
A large gothic style gilt brass and champlevé enamel decorated cross (H: 57 - W: 40 cm, cross)

Een groot kruis in gotische stijl van verguld messing en champlevé-email (H: 57 - B: 40 cm, kruis)

€ 300 - € 350

515
A religious gothic finely decorated gilt brass crucifix (H 43 - W: 29 cm)

Een religieus gotisch fijn versierd verguld messing kruisbeeld (H 43 - B: 29 cm)

€ 100 - € 150

516
An Italian Grand Tour souvenir brass cross with small porcelain plaque and micro mosaic inlay (H: 15 - W: 10,3 cm)

Een Italiaans Grand Tour-souvenir kruis van messing met kleine porseleinen plaquette en micro-mozaïek inlegwerk (H: 15 - B: 10,3 cm)

€ 100 - € 150

517
A large and antique religious cross-shaped relic holder with various theca (H: 45,5 cm)

Een grote en antieke religieuze relikwiehouder in de vorm van een kruis met verschillende theca (H: 45,5 cm)

€ 100 - € 150

518
An antique religious cross-shaped relic holder with various theca (H: 33,5 cm)

Een antieke religieuze kruisvormige relikwiehouder met verschillende theca (H: 33,5 cm)

€ 200 - € 250

519
A lot of two large and antique different bronze and brass candle holders (H: 65 - 89 cm)

Een lot van twee grote en antieke verschillende bronzen en messing kandelaars (H: 65 - 89 cm)

€ 150 - € 250

520
A lot of two devotional frames and an old religious document
(H: 23 - W: 18,5 cm) (H: 27 - W: 20 cm)

Een lot van twee devotie-lijsten en een oud religieus document
(H: 23 - B: 18,5 cm) (H: 27 - B: 20 cm)

€ 150 - € 250

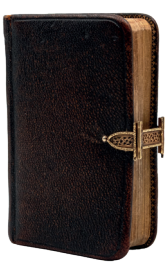

521
A small and antique leather bounded dutch Bible with a 14 kt gold clasp (H: 10,2 - W: 7 cm)

Een kleine en antieke, in leer gebonden Nederlandse bijbel met een 14 kt gouden sluiting
(H: 10,2 - B: 7 cm)

€ 120 - € 150

522
An imposing and antique religious decorated altar cabinet with dressed up wax figures
(H: 130 - W: 67 - D: 44 cm)

Een imposante en antieke religieus versierde altaarkast met aangeklede wassen beelden
(H: 130 - B: 67 - D: 44 cm)

€ 350 - € 450

523
An antique and finely hand-embroidered religious decorated chasuble (L: 110 - W: 69 cm)

Een antieke en fijn met de hand geborduurde religieus versierde kazuifel (L: 110 - B: 69 cm)

€ 120 - € 150

524

An imposing neo-gothic polychrome wood decorated altar cabinet mounted with 38 sealed theca relics
(H: 132 - W: 72 - D: 20 cm, closed on console)

Een imposante neogotische polychroom houten versierde altaarkast met 38 verzegelde theca-relikwieën
(H: 132 - B: 72 - D: 20 cm, gesloten op console)

€ 1.000 - € 1.500

525
A lot of two antique cottage industry religious decorated sealed multi-theca relics
(H: 9 - W: 12 cm) (W: 10,5 cm)

Een lot van twee antieke, religieus versierde, verzegelde relikwieën met meerdere theca's
(H: 9 - B: 12 cm) (B: 10,5 cm)

€ 200 - € 300

526
A sealed theca containing a relic of Saint Renatus, with a Certificate of Authenticity (W: 3,8 cm)

Een verzegelde theca met een relikwie van Sint Renatus, met een certificaat van echtheid (B: 3,8 cm)

€ 70 - € 90

527
A sealed theca containing a relic of Saint Eligius, with a Certificate of Authenticity (W: 3,8 cm)

Een verzegelde theca met een relikwie van Sint Eligius, met een certificaat van echtheid (B: 3,8 cm)

€ 70 - € 90

528
A sealed theca containing a relic of Saint Eligius, with a Certificate of Authenticity (W: 3,8 cm)

Een verzegelde theca met een relikwie van Sint Eligius, met een certificaat van echtheid (B: 3,8 cm)

€ 70 - € 90

529
A sealed theca containing a relic of Saint Nicholas of Tolentino, with a Certificate of Authenticity (W: 3,6 cm)

Een verzegelde theca met een relikwie van Sint Nicolaas van Tolentino, met een certificaat van echtheid (B: 3,6 cm)

€ 70 - € 90

530
A lot of two sealed thecas containing relics of Saint Hippolytus, with a Certificate of Authenticity (W: 3,6 cm)

Een lot van twee verzegelde theca's met relikwieën van Sint Hippolytus, met een certificaat van echtheid (B: 3,6 cm)

€ 120 - € 150

531
A lot of two sealed thecas containing relics of Saint Anthony, with a Certificate of Authenticity (W: 3,6 - 3,8 cm)
Een lot van twee verzegelde theca's met relikwieën van Sint-Antonius, met een certificaat van echtheid (B: 3,6 - 3,8 cm)

€ 120 - € 150

532
A lot of two sealed thecas containing Crucifixion and Passion relics (W: 3,6 - 3,8 cm)

Een lot van twee verzegelde theca's met passie-relikwieën en het Heilig Kruis (B: 3,6 - 3,8 cm)

€ 150 - € 250

533
A sealed multitheca containing relics of Blessed Gerard Majella and Saint Alphonsus Liguori (W: 3,9 cm)

Een verzegelde multitheca met relikwieën van de zalige Gerard Majella en Sint-Alfonsus Liguori (B: 3,9 cm)

€ 100 - € 150

534
A lot of three sealed thecas containing relics of Saint Dymphna, with a Certificate of Authenticity (W: 3,6 - 3,8 cm)

Een lot van drie verzegelde theca's met relikwieën van Sint-Dymphna, met een certificaat van echtheid (B: 3,6 - 3,8 cm)

€ 150 - € 200

535
A sealed theca containing a relic of Saint Andrew, Apostle, with a Certificate of Authenticity (H: 5 - W: 4,3 cm)

Een verzegelde theca met een relikwie van de heilige Andreas, apostel, met een certificaat van echtheid (H: 5 - B: 4,3 cm)

€ 100 - € 150

536
A sealed theca containing a relic of Saint Stanislaus Kostka, with a Certificate of Authenticity (W: 3,8 cm)

Een verzegelde theca met een relikwie van de heilige Stanislaus Kostka, met een certificaat van echtheid (B: 3,8 cm)

€ 70 - € 90

537
A lot of two sealed thecas containing relics of Saint Barbara, with a Certificate of Authenticity (W: 3,6 cm)

Een lot van twee verzegelde theca's met relikwieën van Sint-Barbara, met een certificaat van echtheid (B: 3,6 cm)

€ 120 - € 150

538
A multitheca containing Passion relics and relics from the life of Christ, with a Certificate (W: 3,8 cm)

Een multitheca met Passierelikwieën en relikwieën uit het leven van Christus, met certificaat (B: 3,8 cm)

€ 70 - € 90

539
A lot of four sealed thecas containing relics of two Apostles and two Saints (W: 3,6 cm)

Een lot van vier verzegelde theca's met relikwieën van twee apostelen en twee heiligen (B: 3,6 cm)

€ 200 - € 250

540
A sealed theca containing a relic of Saint Christopher, Admirable (W: 3,8 cm)

Een verzegelde theca met een relikwie van Sint-Christoffel (B: 3,8 cm)

€ 70 - € 90

541
A sealed multitheca containing relics of Saint Anthony of Padua and Saint Joseph (W: 4,2 cm)

Een verzegelde multitheca met relikwieën van Sint-Antonius van Padua en Sint-Jozef (B: 4,2 cm)

€ 120 - € 150

542
A lot of three sealed thecas containing relics, one of which is presumably from the True Cross (W: 3,7 cm)

Een lot van drie verzegelde theca's met relikwieën, waarvan er één vermoedelijk afkomstig is van het Ware Kruis (B: 3,7 cm)

€ 150 - € 250

543
A lot of two sealed thecas containing relics "Ex Indusio" (W: 3,3 - 3,6 cm)

Een lot van twee verzegelde theca's met relikwieën "Ex Indusio" (B: 3,3 - 3,6 cm)

€ 100 - € 150

544
A lot of two sealed thecas containing relics of Saint Anthony of Padua and Saint Alphonsus Liguori (W: 4 cm)

Een lot van twee verzegelde theca's met relikwieën van Sint-Antonius van Padua en Sint-Alfonsus Liguori (B: 4 cm)

€ 120 - € 150

545
A lot of four sealed thecas containing relics of Saints and an Apostle (W: 3,6 cm)

Een lot van vier verzegelde theca's met relikwieën van heiligen en een apostel (B: 3,6 cm)

€ 200 - € 250

546
A sealed theca containing a relic of Saint Teresa, with a Certificate of Authenticity (W: 3,8 cm)

Een verzegelde theca met een relikwie van Sint-Teresa, met een certificaat van echtheid (B: 3,8 cm)

€ 70 - € 90

547
A lot of three sealed thecas containing relics of Martyrs (W: 3,6 cm)
Een lot van drie verzegelde theca's met relikwieën van martelaren (B: 3,6 cm)

€ 150 - € 200

548
A multitheca, mounted in a display hanger, containing relics of various Saints and Blesseds (W: 3,7 cm)

Een multitheca, gemonteerd in een displayhanger, met relikwieën van verschillende heiligen en zaligen (B: 3,7 cm)

€ 100 - € 150

549
A sealed theca containing a relic of Saint John Nepomucene, with a Certificate of Authenticity (W: 3,9 cm)

Een verzegelde theca met een relikwie van Sint-Jan Nepomucenus, met een certificaat van echtheid (B: 3,9 cm)

€ 70 - € 90

550
A lot of three thecas containing relics (W: 3,5 cm)

Een lot van drie theca's met relikwieën (B: 3,5 cm)

€ 150 - € 200

551
A lot of various small relics and other religious items, together with various documents (H: 7 - W: 9 cm, largest item)

Een lot van diverse kleine relikwieën en andere religieuze voorwerpen, samen met diverse documenten (H: 7 - B: 9 cm, grootste voorwerp)

€ 100 - € 150

552

A lot of 16 religious documents, mostly relic Certificates

Een lot van 16 religieuze documenten, voornamelijk relikwiecertificaten

€ 200 - € 300

629

MISCELLANEOUS
VARIA

553

A French antique patinated bronze figural charming chandelier with a figure of cherub and glass shades (H: 30 cm)

Een Franse antieke gepatineerde bronzen figuurlijke charmante kroonluchter met een cherubijnfiguur en glazen kappen (H: 30 cm)

€ 100 - € 150

554

An antique Louis XVI style rococo gilt bronze decorated chandelier (H: 90 - W: 40 cm)

Een antieke kroonluchter in Louis XVI-stijl, rococo, verguld brons, gedecoreerd (H: 90 - B: 40 cm)

€ 250 - € 300

555

A large and imposing antique Louis XVI style rococo gilt and patinated bronze chandelier (H: 153 - W: 80 cm)

Een grote en imposante antieke kroonluchter in Louis XVI-stijl, rococo, verguld en gepatineerd brons (H: 153 - B: 80 cm)

€ 700 - € 900

556

A decorated Art Nouveau bronze table lamp with five light spots and glass caps (H: 54 cm)

Een versierde art nouveau bronzen tafellamp met vijf lichtpunten en glazen kappen (H: 54 cm)

€ 200 - € 300

557

A large and antique gilt brass and glass oil lamp decorated with gilt dragon (H: 88 cm)

Een grote en antieke vergulde messing en glazen olielamp versierd met vergulde draak (H: 88 cm)

€ 120 - € 150

558

A Venice-decorated Cesenelio glass wall sconce design lamp by Mariano Fortuny (H: 31 cm)

Een met Venetiaanse motieven versierde Cesenelio glazen wandlamp van Mariano Fortuny (H: 31 cm)

€ 300 - € 350

559

A large and vintage Italian Murano art glass table lamp (H: 71 - W: 55 cm)

Een grote en vintage Italiaanse Murano-tafellamp van kunstglas (H: 71 - B: 55 cm)

€ 300 - € 500

560
An antique patinated wrought iron candle holder lantern decorated with two phoenix shaped handles (H: 54 - W: 43 cm)

Een antieke gepatineerde smeedijzeren kandelaar-lantaarn versierd met twee feniksvormige handvatten (H: 54 - B: 43 cm)

€ 800 - € 1.000

561
An Art nouveau decorated patinated brass vanity table mirror (H: 46 - W: 28 cm)

Een art nouveau versierde gepatineerde messing kaptafelspiegel (H: 46 - B: 28 cm)

€ 120 - € 150

562
An antique brass framed triptych with religious decorated engravings on paper (H: 15 - W: 18 cm)

Een antiek drieluik met messing lijst en religieuze gravures op papier (H: 15 - B: 18 cm)

€ 120 - € 150

563
A lot of two antique finely hand knotted decorated collar and fan (W: 53 - 50 cm)

Een lot van twee antieke, fijn met de hand geknoopte versierde kragen en waaiers (B: 53 - 50 cm)

€ 200 - € 300

564
A collection of twenty Belgian vintage honorary war medals (H: 37 - W: 58 cm)

Een collectie van twintig Belgische vintage ere-oorlogsmedailles (H: 37 - B: 58 cm)

€ 120 - € 150

565
A collection of seventeen various honorary medals (H: 31,5 - W: 42 cm)

Een collectie van zeventien verschillende eremedailles (H: 31,5 - B: 42 cm)

€ 100 - € 150

566
A Belgian Order of leopold, officer's 18k gold cross (H: 7 - W: 4,2 cm)
Een Belgische Leopoldorde, officierskruis in 18 karaats goud (H: 7 - B: 4,2 cm)
€ 1.500 - € 2.000

567
A Belgain 18k gold Civil Badge of Honour , 1st Class Cross. (H: 2,7 - W: 1,8 cm)
Een Belgische 18-karaats gouden civiele eremedaille, 1e klasse kruis medaille. (H: 2,7 - B: 1,8 cm)
€ 500 - € 700

568
A lot of 20 various decorated honorary medals. (H: 2,6 - 6,5 cm, smallest to largest)
Een lot van 20 verschillende gedecoreerde eremedailles. (H: 2,6 - 6,5 cm, van klein naar groot)
€ 400 - € 600

569
A lot of four antique hand-painted and framed portrait wall miniatures
(H: 8,5 - W: 6,5 cm) (H: 10 - W: 8 cm)
Een lot van vier antieke, met de hand geschilderde en ingelijste portretminiaturen
(H: 8,5 - B: 6,5 cm) (H: 10 - B: 8 cm)
€ 150 - € 200

570
A lot of three antique hand-painted and inlay framed portrait wall miniatures
(H: 8,5 - W: 7 cm) (H: 5,5 - W: 4 cm)
Een lot van drie antieke, met de hand geschilderde en ingelegde portretminiaturen
(H: 8,5 - B: 7 cm) (H: 5,5 - B: 4 cm)
€ 100 - € 150

571
A lot of three antique hand-painted and brass framed portrait wall miniatures (H: 8,5 - W: 6,5 cm)
Een lot van drie antieke, handgeschilderde portret-miniaturen met messing lijst (H: 8,5 - B: 6,5 cm)
€ 150 - € 200

572
A lot of four antique hand-painted wooden framed portrait wall miniatures
(H: 6,5 - W: 5 cm) (H: 8,5 - W: 6,5 cm)

Een lot van vier antieke, handgeschilderde portret-miniaturen met houten lijst
(H: 6,5 - B: 5 cm) (H: 8,5 - B: 6,5 cm)

€ 120 - € 150

573
An antique Russian tempera on wood icon of Holy Bishop Nicholas with decorated oklad
(H: 31 - W: 26,5 cm)

Een antieke Russische tempera op hout icoon van de heilige bisschop Nicolaas met versierde oklad
(H: 31 - B: 26,5 cm)

€ 300 - € 350

574
An antique Russian tempera on wood icon with decorated oklad and multi-religious scene
(H: 36 - W: 31 cm)

Een antieke Russische tempera op hout icoon met versierde oklad en multireligieuze scène
(H: 36 - B: 31 cm)

€ 200 - € 300

575
A composed lot of three tempera on wood Russian icons with silver and silver plated oklad.
(H: 23 - W: 18 cm) (H: 18 - W: 13 cm)
(H: 16,5 - W: 13,5 cm)

Een samengesteld lot van drie Russische iconen in tempera op hout met zilveren en verzilverde oklad.
(H: 23 - B: 18 cm) (H: 18 - B: 13 cm)
(H: 16,5 - B: 13,5 cm)

€ 200 - € 300

576
A lot of four antique copper candle holders, together with a copper religious decorated dish
(H: 19 cm) (W: 32 cm)

Een lot van vier antieke koperen kandelaars, samen met een koperen religieus versierde schaal
(H: 19 cm) (B: 32 cm)

€ 300 - € 350

577
A lot of three antique Islamic Persian decorated tableware objects (H: 20 - 36 cm) (W: 48 cm)

Een lot van drie antieke islamitische Perzische versierde tafelgerei (H: 20 - 36 cm) (B: 48 cm)

€ 150 - € 200

578
A pair of antique Japanese decorated vases in patinated bronze (H: 44 cm)

Een paar antieke Japanse versierde vazen in gepatineerd brons (H: 44 cm)

€ 300 - € 400

579
A Japanese patinated bronze sculpture depicting a wiseman on his horse (H: 45 - W: 45 cm)

Een Japanse gepatineerde bronzen sculptuur van een wijze man te paard (H: 45 - B: 45 cm)

€ 250 - € 300

580
A lot of two antique Japanese watercolor on silk paintings (H: 32 - W: 32 cm)

Een lot van twee antieke Japanse aquarellen op zijde (H: 32 - B: 32 cm)

€ 200 - € 250

581
An antique Japanese patinated bronze relief decorated wall plate (W: 37,5 cm)

Een antieke Japanse gepatineerde bronzen wandplaat met reliëfversiering (B: 37,5 cm)

€ 150 - € 200

582
An antique Japanese multi-patinated bronze covered incense burner finely decorated in relief (H: 38 cm)

Een antieke Japanse, bronzen wierookbrander met fijn reliëfversiering en verschillende patines (H: 38 cm)

€ 250 - € 350

583
A Flemish Bredene earthenware vase decorated with a bird on a branch (H: 44,5 cm)

Een Vlaamse Bredens aardewerk vaas versierd met een vogel op een tak (H: 44,5 cm)

€ 200 - € 250

584
An antique Belgian Torhout swan decorated earthenware vase with handle (H: 21 cm)

Een antieke Belgische Torhouts aardewerk vaas met zwaanversiering en handvat (H: 21 cm)

€ 100 - € 150

585
A lot of two Belgian Torhout decorated earthenware objects (H: 16,5 - 37,5 cm)
Een lot van twee Belgische Torhouts aardewerkvoorwerpen met versiering (H: 16,5 - 37,5 cm)

€ 120 - € 150

586
Achille VAN DE VOORDE (1875-1959)
A Flemish Bruges glazed earthenware figure of a wool spinster (H: 15 cm)
Achille VAN DE VOORDE (1875-1959)
Een Vlaamse geglazuurde aardewerken figuur uit Brugge van een wolspinner (H: 15 cm)

€ 120 - € 150

587
An antique Oriental florally decorated carved wooden box (H: 19 - W: 47 - D: 33 cm)
Een antieke oosterse houten kist met bloemmotief (H: 19 - B: 47 - D: 33 cm)

€ 120 - € 150

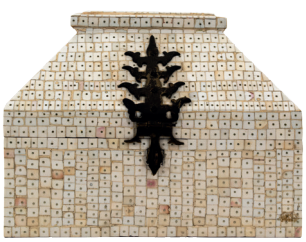

588
A large wooden box with bone inlay and brass mounting (H: 23 - W: 30 - D: 20 cm)

Een grote houten kist met inlegwerk van been en messing beslag (H: 23 - B: 30 - D: 20 cm)

€ 120 - € 150

589
A German WWII bakelite Dienstglas 6x30 binoculars (W: 16,5 cm)

Een Duitse Dienstglas 6x30 verrekijker uit bakeliet uit de Tweede Wereldoorlog (B: 16,5 cm)

€ 200 - € 250

590
A lot of one antique stereo model and one wooden camera.
(H: 18 - W: 13 cm) (H: 20,5 - W: 22 cm)

Een lot van één antiek stereomodel en één houten camera. (H: 18 - B: 13 cm) (H: 20,5 - B: 22 cm)

€ 120 - € 150

591
A large composed lot of six vintage camera's and multiple attributes from various marks.
(H: 9 - W: 14 cm, camera)

Een groot samengesteld lot van zes vintage camera's en meerdere accessoires van verschillende merken. (H: 9 - B: 14 cm, camera)

€ 300 - € 350

592
A vintage Leica IIIf Rangefinder Camera with Elmar 50mm f/3.5 Lens (c.1952) (H: 8 - W: 15 cm)
Een vintage Leica IIIf Rangefinder camera met Elmar 50 mm f/3.5-lens (ca. 1952)
(H: 8 - B: 15 cm)

€ 200 - € 250

593
A lot of two antique Bohemian cut glass objects with mounted cabochon stones and brass mounting (H: 5 - W: 14,5 cm) (H: 11 - W: 7,5 cm)

Een lot van twee antieke Boheemse geslepen glazen voorwerpen met gemonteerde cabochonstenen en messing montuur
(H: 5 - B: 14,5 cm) (H: 11 - B: 7,5 cm)

€ 150 - € 200

594
An antique gilt brass cathedral shaped gothic style decorated candelabra (H: 65 cm)

Een antieke vergulde koperen kandelaar in gotische stijl in de vorm van een kathedraal (H: 65 cm)

€ 200 - € 250

595
An antique Belgian infantry military decorated officers sword (L: 105 cm)

Een antiek Belgisch infanterie officierszwaard met versieringen (L: 105 cm)

€ 150 - € 200

596
An antique and finely decorated needle lace collar (W: 57 cm)

Een antieke en fijn versierde naaldkantkraag (B: 57 cm)

€ 200 - € 250

597
A large collection of approx 17 various shaped and finely decorated needle laceworks

Een grote collectie van ongeveer 17 verschillend gevormde en fijn versierde naaldkantwerken

€ 300 - € 500

598
A collection of variously shaped and finely decorated needle laceworks (W: 61 cm, largest)

Een collectie naaldkantwerk in verschillende vormen en met fijne versieringen (B: 61 cm, grootste)

€ 300 - € 350

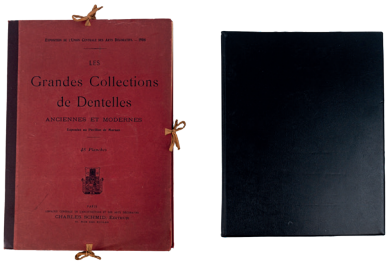

599
A collection in album protected of various shaped and fine decorated antique needle laceworks. (H: 46 - W: 33 cm, largest)

Een verzameling van verschillende vormen en fijn versierde antieke naaldkantwerken beschermd in een album. (H: 46 - B: 33 cm, grootste)

€ 250 - € 350

600
JUMEAU (1842-1899) An antique doll with a bisquit head and glass eyes (H: 60 cm)

JUMEAU (1842-1899) Een antieke pop met een biscuit hoofd en glazen ogen (H: 60 cm)

€ 400 - € 600

601
An antique doll with a bisquit head and glass eyes (H: 50 cm)

Een antieke pop met een biscuit hoofd en glazen ogen (H: 50 cm)

€ 150 - € 200

602
A vintage toy set of old metal trains with rails (L: 14,5 cm, largest locomotive)

Een vintage speelgoedset van oude metalen treinen met rails (L: 14,5 cm, grootste locomotief)

€ 120 - € 150

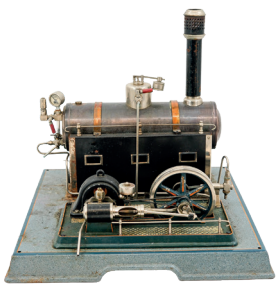

603
A vintage steam engine machine by MARKLIN Germany (H: 35 - W: 37 - D: 37 cm, machine)

Een vintage stoommachine van MARKLIN Duitsland (H: 35 - B: 37 - D: 37 cm, machine)

€ 200 - € 300

604
A lot of six large 20th century Louis XVI style gilt bronze wall light appliques (H: 90 - W: 36 cm)

Een lot van zes grote 20e-eeuwse Louis XVI-stijl vergulde bronzen wandlampen (H: 90 - B: 36 cm)

€ 600 - € 800

605
A lot of three antique Neo-gothic stone variously shaped church fragment ornaments (H: 25 - W: 30 cm) (H: 37 - W: 67 cm)

Een lot van drie antieke neogotische stenen ornamenten in verschillende vormen, afkomstig uit een kerk (H: 25 - B: 30 cm) (H: 37 - B: 67 cm)

€ 200 - € 300

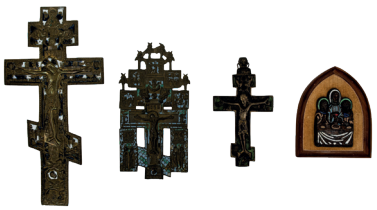

606
A lot of four antique Russian cast bronze crucifixes and wall objects
(H: 9,5 - 35,5 cm, smallest to largest)

Een lot van vier antieke Russische gegoten bronzen kruisbeelden en wandobjecten
(H: 9,5 - 35,5 cm, van klein naar groot)

€ 150 - € 200

607
A composed lot of eight Russian silver and other brass crosses (H: 4,2 - 17 cm, smallest to largest)

Een samengesteld lot van acht Russische zilveren en messing kruisen
(H: 4,2 - 17 cm, van klein naar groot)

€ 200 - € 300

608
A collection of eight antique silver and silver plated variously decorated walking sticks.
(L: 74 - 92 cm, smallest to largest)

Een collectie van acht antieke zilveren en verzilverde wandelstokken met verschillende versieringen.
(L: 74 - 92 cm, van klein naar groot)

€ 300 - € 400

609
An antique silver mounted wooden walking stick decorated with a horse head shaped handle
(L: 92 cm)

Een antieke houten wandelstok met zilveren beslag, versierd met een handvat in de vorm van een paardenhoofd (L: 92 cm)

€ 120 - € 150

610
A lot of two antique variously decorated walking sticks. (L: 90 - 91 cm)

Een lot van twee antieke wandelstokken met verschillende versieringen. (L: 90 - 91 cm)

€ 100 - € 150

611
A pair of small and antique carved wooden black forest wall sculptures of two foxes (H: 17 cm)

Een paar kleine, antieke, uit hout gesneden Zwarte Woud wandsculpturen van twee vossen (H: 17 cm)

€ 70 - € 90

612
An antique Italian rococo style carved wooden wall console with a sculpture of a large figural putti
(H: 47 cm)

Een antieke Italiaanse rococo-stijl houten wandconsole met een sculptuur van een grote putti
(H: 47 cm)

€ 350 - € 400

613
A pair of antique carved wooden black forest wall bas-relief sculptures of hunting trophies (H: 49 cm)

Een paar antieke, Zwarte Woud, uit hout gesneden wandbas-reliëfsculpturen van jachttrofeeën
(H: 49 cm)

€ 250 - € 350

614
A pair of large antique carved wooden black forest wall bas-relief sculptures (H: 90 - W: 50 cm)

Een paar grote antieke houten Zwarte Woud wandbas-reliëfsculpturen (H: 90 - B: 50 cm)

€ 250 - € 350

615
A large and antique musical automaton with a wax figure of baby Jesus
(H: 58 - W: 67 - D: 39 cm, globe included)

Een grote antieke muziekautomaat met een wassen beeld van het kindje Jezus (H: 58 - B: 67 - D: 39 cm, inclusief globe)

€ 800 - € 1.000

616
An imposing and antique French Majolica glazed ceramic jardiniere on figural matching stand
(H: 150 cm)

Een imposante en antieke Franse majolica geglazuurde keramische jardinière op bijpassende figuratieve standaard (H: 150 cm)

€ 500 - € 700

617
An antique polished brass lion decorated inkwell desk set with two matching candle holders
(H: 15 - 22 cm)

Een antieke, gepolijste koperen, met een leeuw versierde inktpot met twee bijpassende kandelaars (H: 15 - 22 cm)

€ 70 - € 90

618
A large collection of 44 vintage metal toys of various military equipment
(H: 2 - 15 cm, smallest to largest)

Een grote collectie van 44 vintage metalen speelgoedstukken van diverse militaire uitrusting (H: 2 - 15 cm, van klein naar groot)

€ 300 - € 500

619
A collection of seven vintage metal toys
(L: 16 - 32 cm, smallest to largest) (W: 20 cm, ufo)

Een collectie van zeven vintage metalen speelgoed (L: 16 - 32 cm, van klein naar groot) (B: 20 cm, ufo)

€ 200 - € 250

620
An antique Balinese style carved decorated Buffalo skull with horns (H: 85 - W: 85 cm)

Een antieke Balinese stijl gesneden en versierde buffelschedel met hoorns (H: 85 - B: 85 cm)

€ 150 - € 200

621
A collection of ten French vintage perfume bottles in their original boxes
(6 - 50 - 54 - 100 - 125 ml)

Een collectie van tien Franse vintage parfumflesjes in hun originele doosjes (6 - 50 - 54 - 100 - 125 ml)

€ 150 - € 200

622
An antique French decorated ceramic jug with handle and bronze mounting (H: 33 cm)

Een antieke Franse versierde keramische kan met handvat en bronzen details (H: 33 cm)

€ 200 - € 250

623
A vintage chromed brass birdcage shaped automaton clock (H: 20,5 cm)

Een vintage verchroomde messing vogelkooi-vormige automatische klok (H: 20,5 cm)

€ 60 - € 80

624
A vintage nautical polished cast brass maritime theodolite (H: 31,5 cm)

Een vintage nautische gepolijste maritieme theodoliet van gegoten messing (H: 31,5 cm)

€ 150 - € 250

625
A comically large and vintage Snauwaert advertising tennis racket (H: 137 cm)

Een komisch groot en vintage Snauwaert reclame tennisracket (H: 137 cm)

€ 120 - € 150

626
An important lot of three antique leather bounded books, Antonius Sanderus Flandria Illustrata by Christianum VAN LOM (H: 41 - W: 27 cm)

Een belangrijk lot van drie antieke, in leer gebonden boeken, Antonius Sanderus Flandria Illustrata door Christianum VAN LOM (H: 41 - B: 27 cm)

€ 700 - € 900

627
An album collection with 300+ antique fantasy post cards (H: 40 - W: 25 cm)

Een albumcollectie met meer dan 300 antieke fantasiepostkaarten (H: 40 - B: 25 cm)

€ 200 - € 250

628
A rare antique wooden postcard viewer box with rotating interior (H: 24 - W: 18 - D: 23,5 cm)

Een zeldzame antieke houten ansichtkaartendoos met draaibaar binnenwerk (H: 24 - B: 18 - D: 23,5 cm)

€ 100 - € 150

629
A singing bird in a large decorated bird cage musical automaton (H: 53 - W: 29 cm)

Een zingende vogel in een grote versierde vogelkooi-muziekautomaat (H: 53 - B: 29 cm)

€ 2.500 - € 3.000

630
A large lot of 11 boxes of various gramophone and phonograph decoration and mechanic parts for restoration and reconstruction

Een groot lot van 11 dozen met diverse grammofoon- en fonograafdecoraties en mechanische onderdelen voor restauratie en reconstructie

€ 600 - € 800

631
A large collection of approximately 220 various antique backelite playing records for phonograph

Een grote collectie van ongeveer 220 verschillende antieke bakelieten grammofoonplaten

€ 250 - € 350

632
A lot of two various antique violins in protecting box (L: 60 cm)

Een lot van twee verschillende antieke violen in beschermende doos (L: 60 cm)

€ 250 - € 350

633
An antique violin in protecting box after Stradivarius (L: 60 cm)

Een antieke viool in beschermende kist naar Stradivarius (L: 60 cm)

€ 150 - € 250

634
An antique violin in protecting box after Antoni Nepos and bow by TOURTE (L: 60 cm)

Een antieke viool in beschermende kist naar Antoni Nepos en strijkstok van TOURTE (L: 60 cm)

€ 200 - € 250

635
An antique violin and bow in wooden protecting box marked after Stradivarius (L: 60 cm)

Een antieke viool en strijkstok in houten beschermende kist gemerkt naar Stradivarius (L: 60 cm)

€ 200 - € 250

672

PORCELAIN
PORSELEIN

636
Eugenio PATTARINO (1885-1971) a large Italian glazed terracotta figure of crowned Madonna and child (H: 52 cm)

Eugenio PATTARINO (1885-1971) een groot Italiaans geglazuurd terracotta beeld van gekroonde Madonna met kind (H: 52 cm)

€ 250 - € 300

637
Eugenio PATTARINO (1885-1971)
an imposing and large Italian glazed terra cotta figure of Madonna (H: 70 cm)
Eugenio PATTARINO (1885-1971)
een imposant en groot Italiaans geglazuurd terracotta beeld van Madonna (H: 70 cm)

€ 500 - € 700

638
Eugenio PATTARINO (1885-1971) a large Italian glazed terra cotta figure of Madonna and child (H: 72,5 cm)

Eugenio PATTARINO (1885-1971) een groot Italiaans geglazuurd terracotta beeld van Madonna met kind (H: 72,5 cm)

€ 400 - € 600

639
A lot of three French Sèvres-style 20th-century large white biscuit figures on cobalt porcelain bases (H: 31,5 - 43 - 44 cm)

Een lot van drie Franse 20e-eeuwse grote witte biscuitfiguren in Sèvres-stijl op kobaltporseleinen voetstukken (H: 31,5 - 43 - 44 cm)

€ 250 - € 350

640
A lot of four French La Vallée Paris and Sèvres-style decorated porcelain tableware objects (H: 14 cm, vase) (W: 41 cm, rectangular dish)

Een lot van vier Franse La Vallée Paris en Sèvres-stijl gedecoreerde porseleinen tafelobjecten (H: 14 cm, vaas) (B: 41 cm, rechthoekige schaal)

€ 250 - € 300

641
A lot of three large Dutch Delft polychrome glazed ceramic decorated dishes (W: 30,5 - 31 cm)

Een lot van drie grote Nederlandse Delftse polychroom geglazuurde keramische versierde schalen (B: 30,5 - 31 cm)

€ 200 - € 300

642
An antique and large Chinese Famille rose style French Samson flora decorated porcelain plate (W: 55 cm)

Een antieke en grote Chinese Famille rose stijl Franse Samson flora gedecoreerde porseleinen schaal (B: 55 cm)

€ 300 - € 500

643
A composed lot of seven German Volkstedt and Sitzendorf Saxony decorated porcelain figurines (H: 12 - 14,5 cm, smallest to largest)

Een samengesteld lot van zeven Duitse Volkstedt en Sitzendorf Saksen gedecoreerde porseleinen beelden (H: 12 - 14,5 cm, van klein naar groot)

€ 250 - € 300

644
A lot of six German Volkstedt and Napoli decorated porcelain figurines
(H: 14 - 30 cm, smallest to largest)

Een lot van zes Duitse Volkstedt en Napoli gedecoreerde porseleinen beelden (H: 14 - 30 cm, van klein naar groot)

€ 200 - € 250

645
A large pair of antique Sevres style relief decorated bisquit vases with gilt brass mountings (H: 60 cm)

Een groot paar antieke Sevres-stijl reliëfversierde biscuitvazen met vergulde messing (H: 60 cm)

€ 500 - € 700

646
A composed lot of seven various marked porcelain birds (H: 14 - 25 cm, smallest to largest)

Een samengesteld lot van zeven porseleinen vogels met verschillende merken
(H: 14 - 25 cm, van klein naar groot)

€ 250 - € 300

647
A composed lot of 11 variously marked porcelain figurines (H: 9 - 31,5 cm, smallest to largest)

Een samengesteld lot van 11 porseleinen beelden met verschillende merken
(H: 9 - 31,5 cm, van klein naar groot)

€ 200 - € 250

648
A lot of six German Volkstedt Karl Ens porcelain bird figurines (H: 15 - 28,5 cm, smallest to largest)

Een lot van zes Duitse Volkstedt Karl Ens porseleinen vogelbeelden (H: 15 - 28,5 cm, van klein naar groot)

€ 200 - € 300

649
A lot of four various decorated porcelain figural groups (H: 14,5 - 21 cm, smallest to largest)

Een lot van vier verschillend gedecoreerde porseleinen figuurgroepen
(H: 14,5 - 21 cm, van klein naar groot)

€ 150 - € 200

650
A lot of four German Volkstedt various animated porcelain figural groups
(H: 15 - 20 cm, smallest to largest)

Een lot van vier Duitse Volkstedt verschillende geanimeerde porseleinen figuurgroepen
(H: 15 - 20 cm, van klein naar groot)

€ 120 - € 150

651
A collection of 12 old Brussels and Paris style decorated porcelain vases and figurines
(H: 13 - 26 cm, smallest to largest)

Een collectie van 12 oude Brusselse en Parijse stijl gedecoreerde porseleinen vazen en beelden
(H: 13 - 26 cm, van klein naar groot)

€ 120 - € 150

652
A composed lot of four various antique white bisquit figures
(H: 13,5 - 47,5 cm, smallest to largest)

Een samengesteld lot van vier verschillende antieke witte biscuitfiguren
(H: 13,5 - 47,5 cm, van klein naar groot)

€ 120 - € 150

653
A lot of four German Sitzendorf various decorated porcelain parrots
(H: 23,5 - 27,5 cm, smallest to largest)

Een lot van vier Duitse Sitzendorf verschillende gedecoreerde porseleinen papegaaien
(H: 23,5 - 27,5 cm, van klein naar groot)

€ 200 - € 250

654
A lot of two large German Sitzendorf various decorated porcelain parrots (H: 32 cm)

Een lot van twee grote Duitse Sitzendorf porseleinen papegaaien met verschillende decoraties (H: 32 cm)

€ 200 - € 250

655
A lot of two large Samson and Paris marked various decorated porcelain parrots (H: 30 - 31,5 cm)

Een lot van twee grote Samson en Paris gemerkte, divers versierde porseleinen papegaaien (H: 30 - 31,5 cm)

€ 200 - € 250

656
A lot of two large German Dresden and other marked various decorated porcelain parrots (H: 23 - 39 cm)

Een lot van twee grote Duitse Dresden en andere gemerkte porseleinen papegaaien met verschillende versieringen (H: 23 - 39 cm)

€ 150 - € 200

657
A large German Volkstedt glazed porcelain figure of a sitting eagle (H: 37 cm)

Een groot Duits Volkstedt geglazuurd porseleinen beeld van een zittende adelaar (H: 37 cm)

€ 120 - € 150

658
A lot of five German decorated porcelain child's bust figurines (H: 10 - 15 cm, smallest to largest)

Een lot van vijf Duitse versierde porseleinen kinderborstbeelden (H: 10 - 15 cm, van klein naar groot)

€ 150 - € 250

659
A collection of seven Napoli marked variously decorated porcelain parrots (H: 12 - 33 cm, smallest to largest)

Een collectie van zeven Napoli gemerkte, divers versierde porseleinen papegaaien (H: 12 - 33 cm, van klein naar groot)

€ 300 - € 500

660
A collection of 13 Royal Copenhagen variously decorated porcelain figurines (H: 5 - 19,5 cm, smallest to largest)

Een collectie van 13 Royal Copenhagen porseleinen beelden met verschillende versieringen (H: 5 - 19,5 cm, van klein naar groot)

€ 200 - € 250

661
A large Royal Copenhagen decorated porcelain figural group of a Knight and Maiden (H: 47 cm)

Een grote Royal Copenhagen gedecoreerde porseleinen figuurgroep van een ridder en een jonkvrouw (H: 47 cm)

€ 200 - € 300

662
A collection of nine variously decorated porcelain figurines of dogs (H: 8 - 22 cm, smallest to largest)

Een collectie van negen verschillend gedecoreerde porseleinen hondenbeeldjes (H: 8 - 22 cm, van klein naar groot)

€ 150 - € 200

663
A lot of eight 20th century glazed porcelain Napoleonic figures of officers and soldiers (H: 29,5 - 31,5 cm, smallest to largest)

Een lot van acht 20e-eeuwse geglazuurde porseleinen Napoleonische figuren van officieren en soldaten (H: 29,5 - 31,5 cm, van klein naar groot)

€ 150 - € 200

664
A large 20th century collection of 22 English Staffordshire style variously decorated and shaped ceramic figures (H: 6 - 39 cm)

Een grote 20e-eeuwse collectie van 22 Engelse Staffordshire-stijl keramische figuren in verschillende vormen en met verschillende versieringen (H: 6 - 39 cm)

€ 250 - € 300

665
A pair of large German 20th century Schierholz Plaue Saxony porcelain footed and covered urn vases (H: 76,5 cm)

Een paar grote Duitse 20e-eeuwse Schierholz Plaue Saksische porseleinen urnen met voet en deksel (H: 76,5 cm)

€ 800 - € 1.000

666
A large vintage Italian patinated ceramic figure of a nude lady (H: 50 cm)

Een groot vintage Italiaans gepatineerd keramisch beeld van een naakte dame (H: 50 cm)

€ 120 - € 150

667
A pair of large Chinese Famille verte style French Samson florally decorated covered porcelain vases (H: 29,5 cm)

Een paar grote Chinese Famille verte-stijl Franse Samson porseleinen vazen met bloemmotief en deksel (H: 29,5 cm)

€ 250 - € 350

668
A large collection of 23 various antique English Staffordshire ceramic figures (H: 14,5 - 39 cm, smallest to largest)

Een grote collectie van 23 verschillende antieke Engelse Staffordshire keramische figuren (H: 14,5 - 39 cm, van klein naar groot)

€ 250 - € 350

669
A large and antique French Sevres gilt on cobalt blue decorated porcelain vase with handles (H: 46,5 cm)

Een grote en antieke Franse Sevres vergulde porseleinen vaas met handvatten, versierd met kobaltblauw (H: 46,5 cm)

€ 200 - € 250

670

A composed lot of seven variously marked and decorated German saxony style porcelain figurines (H: 9,5 - 20 cm, smallest to largest)

Een samengesteld lot van zeven verschillend gemerkte en versierde Duitse porseleinen beelden in Saksische stijl (H: 9,5 - 20 cm, van klein naar groot)

€ 120 - € 150

671

A composed lot of seven Dutch Delfts style variously polychrome decorated and glazed ceramic objects (H: 6,5 - 18,5 cm, smallest to largest) (W: 15 - 23,5 cm, smallest to largest)

Een samengesteld lot van zeven Nederlandse Delfts-stijl divers polychroom gedecoreerde en geglazuurde keramische objecten (H: 6,5 - 18,5 cm, van klein naar groot) (B: 15 - 23,5 cm, van klein naar groot)

€ 150 - € 200

672

A large German Volkstedt musical rococo figural porcelain group with eight gallant figures (H: 39 - W: 70 - D: 42 cm)

Een grote Duitse Volkstedt muzikale rococo porseleinen figuurgroep met acht galante figuren (H: 39 - B: 70 - D: 42 cm)

€ 2.500 - € 3.000

673
A twenty-six part French CARTIER "La Maison Des Must" gilt decorated porcelain tableware set
(H: 20,5 cm, coffeepot)

Een 26-delige Franse CARTIER "La Maison Des Must" verguld porseleinen servies
(H: 20,5 cm, koffiepot)

€ 200 - € 300

674
A charming and antique French large white bisquit figural group (H: 53 cm)

Een charmante en antieke Franse grote witte biscuit groep (H: 53 cm)

€ 250 - € 350

675
A large and antique white bisquit figural group representing of a Apollo served by the nymphs
(H: 25,5 - W: 64 cm)

Een grote en antieke witte biscuit figuurgroep die Apollo voorstelt, bediend door de nimfen
(H: 25,5 - B: 64 cm)

€ 200 - € 300

676
An imposing and antique gilt bronze mounted Japanese celadon porcelain decorated mantel set
(H: 53,5 - W: 54 cm, centerpiece)

Een imposante en antieke vergulde bronzen Japanse celadon porseleinen decoratieve schoorsteenset
(H: 53,5 - B: 54 cm, middenstuk)

€ 600 - € 800

677
A Bohemian glazed porcelain Royal Dux figural group depicting two horses and a rider
(H: 33,5 cm)

Een Boheems geglazuurd porseleinen Royal Dux figuurgroep met twee paarden en een ruiter
(H: 33,5 cm)

€ 200 - € 300

678
A pair of matching antique Saxony-style glazed porcelain figural decorated candle holders
(H: 35 cm)

Een paar bijpassende antieke, geglazuurde porseleinen kandelaars in Saksische stijl met figuren
(H: 35 cm)

€ 200 - € 250

679
A Bohemian glazed porcelain Royal Dux figural group of a blacksmith and his family (H: 61 cm)

Een Boheems geglazuurd porseleinen Royal Dux-beeldengroep van een smid en zijn gezin
(H: 61 cm)

€ 200 - € 300

680
A Bohemian glazed porcelain Royal Dux figural group representing a fox hunt (H: 47 cm)

Een Boheems geglazuurd porseleinen Royal Dux-beeldengroep die een vossenjacht voorstelt
(H: 47 cm)

€ 200 - € 300

681
An art nouveau pair of Royal Vienna figural decorated porcelain vases (H: 32,5 cm)

Een art nouveau paar Royal Vienna figuurversierde porseleinen vazen (H: 32,5 cm)

€ 200 - € 250

682
A Bohemian glazed porcelain Royal Dux figural pair of a shepherd and shepherdess (H: 56 - 57 cm)

Een Boheems geglazuurd porseleinen Royal Dux figurenpaar van een herder en herderin (H: 56 - 57 cm)

€ 300 - € 350

683
A lot of two German Passau marked and decorated porcelain figural groups (H: 19,5 - 20,5 cm)

Een lot van twee Duitse Passau gemerkte en gedecoreerde porseleinen figuurgroepen (H: 19,5 - 20,5 cm)

€ 120 - € 150

684
An antique rococo style table lamp with a bisquit figural group and glass beads (H: 37 - W: 26 cm)

Een antieke tafellamp in rococostijl met een biscuit figuurgroep en glazen kralen (H: 37 - B: 26 cm)

€ 150 - € 250

685
A charming and antique French figural porcelain group (H: 27 cm)

Een charmante en antieke Franse porseleinen figuurgroep (H: 27 cm)

€ 150 - € 200

686
A German Ludwigsburg marked figural decorated porcelain group (H: 24 cm)

Een Duitse Ludwigsburg gemarkeerde figuurlijke gedecoreerde porseleinen groep (H: 24 cm)

€ 200 - € 300

687
A lot of three Saxony style decorated porcelain figural groups (H: 19 - 24 - 25 cm)

Een lot van drie in Saksische stijl gedecoreerde porseleinen figuurgroepen (H: 19 - 24 - 25 cm)

€ 250 - € 300

688
A lot of two antique French Samson various decorated figural porcelain groups (H: 22,5 - 23 cm)

Een lot van twee antieke Franse Samson figuren in porselein met verschillende versieringen (H: 22,5 - 23 cm)

€ 250 - € 350

689
A charming German Sitzendorf decorated figural porcelain group (H: 22 cm)

Een charmante Duitse Sitzendorf gedecoreerde figuratieve porseleinen groep (H: 22 cm)

€ 100 - € 150

690
A German Meissen finely decorated porcelain figural romance group (H: 25 - W: 25 cm)

Een Duitse Meissen fijn gedecoreerde porseleinen figuurlijke romantische groep (H: 25 - B: 25 cm)

€ 400 - € 600

691
An antique Italian Capodimonte rococo style glazed porcelain figural group (H: 37 cm, total)

Een antieke Italiaanse Capodimonte rococo stijl geglazuurde porseleinen figuurgroep (H: 37 cm, totaal)

€ 200 - € 300

692
A composed lot of two Italian Napoli porcelain vase and figural group. (H: 26 - 36 cm)

Een samengesteld lot van twee Italiaanse Napoli porseleinen vazen en figuurgroepen. (H: 26 - 36 cm)

€ 200 - € 250

693
A Bohemian decorated porcelain figural group by Royal Dux (H: 40 cm)

Een Boheems gedecoreerde porseleinen figuurgroep van Royal Dux (H: 40 cm)

€ 250 - € 300

694
A pair of antique French Paris decorated porcelain figural candle holders (H: 35 cm)

Een paar antieke Franse Parijse gedecoreerde porseleinen kandelaars (H: 35 cm)

€ 100 - € 150

695
A lot of three various art nouveau style Bohemian glazed porcelain Royal Dux figures
(H: 22,5 - 27,5 - 30 cm)

Een lot van drie verschillende art nouveau-stijl Boheemse geglazuurde porseleinen Royal Dux-figuren (H: 22,5 - 27,5 - 30 cm)

€ 120 - € 150

696
A lot of two antique unglazed white biscuit porcelain religious figures of mother and child
(H: 42 - 43 cm)

Een lot van twee antieke, ongeglazuurde witte biscuit-porseleinen religieuze figuren van moeder en kind (H: 42 - 43 cm)

€ 100 - € 150

697
A Bohemian glazed porcelain Royal Dux figure of a lady and child as grape carriers (H: 47,5 cm)
Een Boheems geglazuurd porseleinen Royal Dux-figuur van een dame en kind als druiven dragers (H: 47,5 cm)

€ 150 - € 200

698
A lot of two Bohemian glazed porcelain Royal Dux figures of hunting dogs (H: 15 - 32 cm)

Een lot van twee Boheemse geglazuurde porseleinen Royal Dux-figuren van jachthonden (H: 15 - 32 cm)

€ 200 - € 300

699
An antique German Meissen decorated porcelain figure of a sheep (H: 12 - W: 15 cm)

Een antiek Duits Meissen gedecoreerd porseleinen beeld van een schaap (H: 12 - B: 15 cm)

€ 250 - € 300

700
A lot of two Dutch Delft style blue and white polychrome decorated glazed ceramic objects (H: 21 cm, horse) (H: 36 - W: 32 cm, plaque)

Een lot van twee Nederlandse Delftsblauwe blauw-wit polychroom gedecoreerde geglazuurde keramische voorwerpen (H: 21 cm, paard) (H: 36 - B: 32 cm, plaquette)

€ 120 - € 150

701
A lot of two German Volkstedt decorated porcelain figures of dancers with lace work (H: 29 - 30 cm)

Een lot van twee Duitse Volkstedt-porseleinen figuren van dansers met kantwerk (H: 29 - 30 cm)

€ 200 - € 250

702
A 20th century figural porcelain table lamp and candelabra with putti (H: 53 - 51,5 cm)

Een 20e-eeuwse figuratieve porseleinen tafellamp en kandelaar met putti (H: 53 - 51,5 cm)

€ 150 - € 200

703
An antique German saxony figural porcelain mantel clock with two candelabras (H: 32 - W: 18 cm, clock)

Een antieke Duitse Saksische figuratieve porseleinen pendule met twee kandelaars (H: 32 - B: 18 cm, pendule)

€ 250 - € 350

704
A German Meissen finely decorated porcelain figure of a man holding basket (H: 12 - W: 17 cm)

Een Duits Meissen fijn gedecoreerd porseleinen beeld van een man met een mand (H: 12 - B: 17 cm)

€ 150 - € 250

705
A German Meissen finely decorated porcelain figurines of a swan and bird (H: 10 - 13 cm)

Een Duits Meissen fijn gedecoreerd porseleinen beeld van een zwaan en een vogel (H: 10 - 13 cm)

€ 90 - € 120

706
A German Meissen decorated porcelain figure of a Japanese Chin dog (H: 10,5 - W: 19,5 cm)

Een Duits Meissen versierd porseleinen beeld van een Japanse Chin-hond (H: 10,5 - B: 19,5 cm)

€ 200 - € 300

707
An antique French decorated porcelain erotic figurine of a lady (H: 16 cm)

Een antiek Frans versierd porseleinen erotisch beeld van een dame (H: 16 cm)

€ 100 - € 150

708
An art deco patinated bisquit figure of a begging monkey (H: 21 cm)

Een art-deco gepatineerd biscuit beeld van een bedelende aap (H: 21 cm)

€ 150 - € 200

709
An antique French Sevres style round wall plaque decorated with a figural garden scene (H: 65,5 - W: 65,5 cm, total)

Een antieke Franse ronde wandplaat in Sevres-stijl, versierd met een figuratieve tuinscène (H: 65,5 - B: 65,5 cm, totaal)

€ 400 - € 600

710
An Austrian Art nouveau glazed ceramic figure of a lady "From The Ball" - Bernard BLOCH (1836-1909) (H: 36 cm)

Een Oostenrijks art nouveau geglazuurd keramisch beeld van een dame "From The Ball" - Bernard BLOCH (1836-1909) (H: 36 cm)

€ 250 - € 350

711
An antique French Sevres style white bisquit figure of a mother and her standing child on a brass base (H: 41 cm)

Een antiek Frans biscuitfiguur in Sevres-stijl van een moeder en haar staande kind op een messing voetstuk (H: 41 cm)

€ 200 - € 300

712
A lot of three German Sitzendorf and Passau variously decorated porcelain figures (H: 21 - 23,5 cm)

Een lot van drie Duitse Sitzendorf en Passau porseleinen figuren met verschillende versieringen (H: 21 - 23,5 cm)

€ 200 - € 300

713
A French pair antique richly decorated and covered porcelain vases marked by Jacob Petit (H: 36 cm)

Een Frans paar antieke, rijk versierde en beklede porseleinen vazen gemerkt door Jacob Petit (H: 36 cm)

€ 400 - € 600

714
An antique pair of French Sevres style decorated gilt and cobalt covered ceramic vases (H: 44,5 cm)

Een antiek paar Franse Sevres-stijl versierde vergulde en met kobalt bedekte keramische vazen (H: 44,5 cm)

€ 500 - € 700

715
A pair of French Sevres style cobalt porcelain vases decorated with hand painted scenes (H: 54 cm)

Een paar Franse Sevres-stijl kobaltporseleinen vazen versierd met handgeschilderde taferelen (H: 54 cm)

€ 250 - € 300

716
A vintage German Ceramano "Pergamon" decorated ceramic vase designed by Hanns Welling (H: 39 cm)

Een vintage Duitse Ceramano "Pergamon" versierde keramische vaas ontworpen door Hanns Welling (H: 39 cm)

€ 120 - € 150

717
A matching set of antique opaline glass vases decorated with portraits (H: 36,5 - 47 cm)

Een bijpassende set antieke opaline glazen vazen versierd met portretten (H: 36,5 - 47 cm)

€ 150 - € 250

718
A Belgian art deco BOCH KERAMIS florally decorated vase in glazed ceramic (H: 24 cm)

Een Belgische art-deco BOCH KERAMIS vaas met bloemmotief in geglazuurd keramiek (H: 24 cm)

€ 120 - € 150

719
A French SÈVRES decorated glazed porcelain vase with mark S 98 (H: 41 cm)

Een Franse SÈVRES geglazuurde porseleinen vaas gemarkeerd S 98 (H: 41 cm)

€ 150 - € 200

720
A lot of two antique Japanese blue and imari style various decorated porcelain vases (H: 38 - 46 cm)

Een lot van twee antieke Japanse blauwe en imari-stijl porseleinen vazen met diverse versieringen (H: 38 - 46 cm)

€ 150 - € 250

721
A Belgian BOCH KERAMIS Art Deco "birds of paradise" decorated ceramic vase (H: 23 cm)

Een Belgische BOCH KERAMIS art-deco vaas van keramiek met 'paradijsvogels'-decoratie (H: 23 cm)

€ 300 - € 350

722
A Belgian BOCH KERAMIS Art Deco glazed and deer decorated ceramic vase (H: 27 cm)

Een Belgische BOCH KERAMIS Art Deco geglazuurde en met herten versierde keramische vaas (H: 27 cm)

€ 300 - € 350

723
A lot of three Dutch Delft variously decorated polychrome ceramic objects (W: 22,5 - 23 cm)

Een lot van drie Nederlandse Delftse keramische objecten met verschillende versieringen (B: 22,5 - 23 cm)

€ 100 - € 150

724
A lot of two antique gilt hand painted porcelain cabinet plates (W: 22,5 cm)

Een lot van twee antieke vergulde, met de hand beschilderde porseleinen schoteltjes (B: 22,5 cm)

€ 100 - € 150

725
A lot of six antique German Meissen decorated porcelain plates (W: 18,5 - 20 - 23 cm)

Een lot van zes antieke Duitse Meissen porseleinen borden met decoratie (B: 18,5 - 20 - 23 cm)

€ 200 - € 300

726
A lot of two Royal Copenhagen Flora Danica and blue and white decorated porcelain cabinet plates (W: 19,5 - 22 cm)

Een lot van twee Royal Copenhagen Flora Danica en blauw-wit versierde porseleinen schotels (B: 19,5 - 22 cm)

€ 200 - € 250

727
A probably French vintage art decorated ceramic dish (W: 41 cm)

Een waarschijnlijk Franse vintage kunstversierde keramische schaal (B: 41 cm)

€ 400 - € 450

728
A composed lot of three Italian majolic style polychrome decorated and glazed ceramic objects (H: 16,5 cm) (W: 25 cm)

Een samengesteld lot van drie Italiaanse majolicastijl polychroom gedecoreerde en geglazuurde keramische objecten (H: 16,5 cm) (B: 25 cm)

€ 100 - € 150

729
A lot of three variously decorated cut crystal and opaline glass objects (H: 10 - 12,5 - 9,5 cm) (W: 24,5 - 20 - 7 cm)

Een lot van drie verschillend versierde objecten van geslepen kristal en opaalglas (H: 10 - 12,5 - 9,5 cm) (B: 24,5 - 20 - 7 cm)

€ 100 - € 150

730
A Bohemian art nouveau glazed porcelain Royal Dux decorative mirror with a lady and floral motifs (H: 49 cm)

Een Boheemse art nouveau geglazuurde porseleinen Royal Dux decoratieve spiegel met een dame en bloemmotieven (H: 49 cm)

€ 200 - € 300

731
An antique Dutch Delft blue and white decorated ceramic strawberry basket (W: 23 cm)

Een antieke Nederlandse Delftsblauwe en wit gedecoreerde keramische aardbeienmand (B: 23 cm)

€ 120 - € 150

732
A lot of three German antique flora decorated porcelain cache pots (H: 8 - 10,5 - 22,5 cm)

Een lot van drie Duitse antieke porseleinen cachepotten met flora-decoratie (H: 8 - 10,5 - 22,5 cm)

€ 120 - € 150

733
A lot of two antique French and richly decorated porcelain mantel clocks (H: 29 - 30 cm)

Een lot van twee antieke Franse en rijk versierde porseleinen pendules (H: 29 - 30 cm)

€ 300 - € 350

734
Paul DUBOY (1830-1887) A French antique bisquit bust of Leon XIII (H: 46 cm)

Paul DUBOY (1830-1887) Een Franse antieke biscuit buste van Leo XIII (H: 46 cm)

€ 200 - € 300

735
An Art nouveau French majolic glazed ceramic swan shaped umbrella stand (H: 66 cm)

Een art nouveau Franse majolic geglazuurde keramische zwaanvormige paraplubak (H: 66 cm)

€ 200 - € 300

736
An antique Thuringia Rauenstein decorated porcelain jug with pewter cover (H: 30 cm)
Een antieke Thuringia Rauenstein versierde porseleinen kan met tinnen deksel (H: 30 cm)

€ 150 - € 250

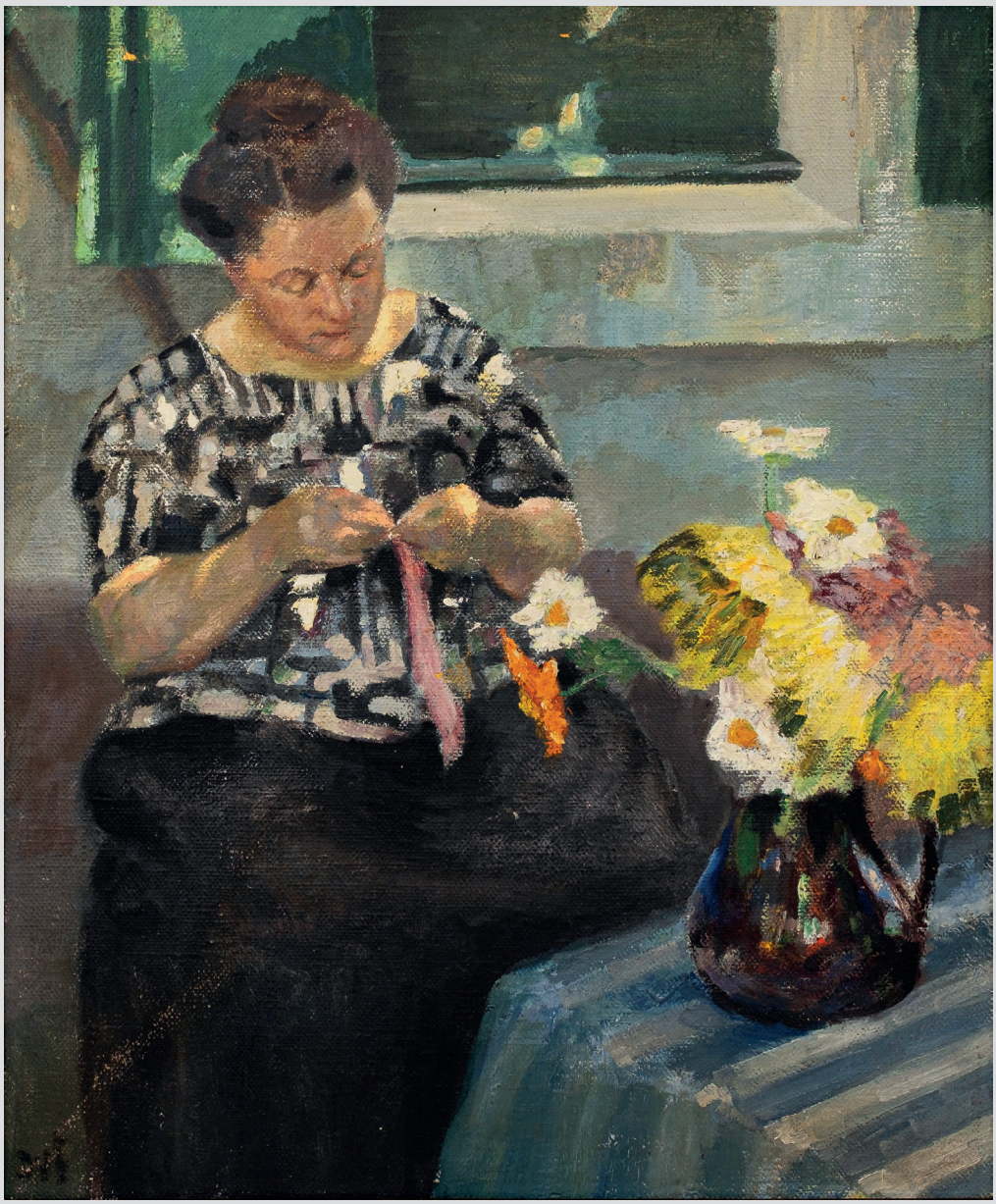

749

PAINTINGS
SCHILDERIJEN

737
BONAPARTE Charles Lucien (1803-1857) A French Iconography on paper, Paris, P. Bertrand 1857 (H: 32 - W: 27 cm)

BONAPARTE Charles Lucien (1803-1857) Een Franse iconografie op papier, Parijs, P. Bertrand 1857 (H: 32 - B: 27 cm)

€ 400 - € 600

738
Melchior CINGELAAR (1683-1755) "Venus and Adonis", an antique oil on panel painting (H: 29 - W: 33,5 cm)

Melchior CINGELAAR (1683-1755) "Venus en Adonis", een antiek olieverfschilderij op paneel (H: 29 - B: 33,5 cm)

€ 300 - € 400

739
Charles VAN DEN EYCKEN (1859-1923) "Cats and Kittens in the Atelier", two large oil on canvas paintings (H: 94 - W: 66 cm)

Charles VAN DEN EYCKEN (1859-1923) "Katten en kittens in het atelier", twee grote olieverfschilderijen op doek (H: 94 - B: 66 cm)

€ 12.000 - € 15.000

740
Jacob VAN DER SLUYS (1660-1732) Attributed to. "Doctor's Visit". An antique oil on panel painting (41 cm - 33 cm)

Jacob VAN DER SLUYS (1660-1732) Toegeschreven aan. "Dokterbezoek". Een antiek olieverfschilderij op paneel (41 cm - 33 cm)

€ 250 - € 350

741
Jan VAN CAMPENHOUT (1907-1972) A lot of three small Belgian oil on canvas and one on board (H: 12,5 - W: 12,5 cm) (H: 24 - W: 18 cm)

Jan VAN CAMPENHOUT (1907-1972) Een lot van drie kleine Belgische olieverfschilderijen op doek en één op paneel
(H: 12,5 - B: 12,5 cm) (H: 24 - B: 18 cm)

€ 120 - € 150

742
Jan VAN CAMPENHOUT (1907-1972) A lot of three Belgian oil on canvas paintings with figurative scenes (H: 24 - W: 18 cm)

Jan VAN CAMPENHOUT (1907-1972) Een lot van drie Belgische olieverfschilderijen op doek met figuratieve scènes (H: 24 - B: 18 cm)

€ 150 - € 200

743
Jan VAN CAMPENHOUT (1907-1972) A lot of three small Belgian oil on canvas figural paintings (H: 24 - W: 18 cm)

Jan VAN CAMPENHOUT (1907-1972) Een lot van drie kleine Belgische olieverfschilderijen op doek met figuren (H: 24 - B: 18 cm)

€ 150 - € 200

744
Rosa BONHEUR (1822-1899) "Three sheep at the pilaster". A fine antique pencil on paper drawing (H: 20 - W: 15 cm)

Rosa BONHEUR (1822-1899) "Drie schapen bij de pilaster". Een mooie antieke potloodtekening op papier (H: 20 - B: 15 cm)

€ 400 - € 600

745
Cornelis VAN LEEMPUTTEN (1841-1902) "Chickens in the barn", an antique oil on panel painting (H: 25 - W: 17,5 cm)

Cornelis VAN LEEMPUTTEN (1841-1902) "Kippen in de schuur", een antiek olieverfschilderij op paneel (H: 25 - B: 17,5 cm)

€ 200 - € 250

746
French School (17th/18th century) An antique oval oil on canvas painting mounted on panel (H: 17,5 - W: 24,5 cm)

Franse school (17e/18e eeuw) Een antieke ovale olieverfschildering op doek gemonteerd op paneel (H: 17,5 - B: 24,5 cm)

€ 300 - € 400

747

Joos II DE MOMPER (1564-1635) Probably by. An antique pencil drawing on paper (H: 30 - W: 49 cm)

Joos II DE MOMPER (1564-1635) Waarschijnlijk door. Een antieke potloodtekening op papier (H: 30 - B: 49 cm)

€ 250 - € 350

748

Savery ROELAND (1576-1639) and Sculp. Van VOERST Robert (1597-1635) A lot of two antique engraving etchings on paper
(H: 29 - W: 18,5 cm)

Savery ROELAND (1576-1639) en Sculp. Van VOERST Robert (1597-1635) Een lot van twee antieke gravures op papier (H: 29 - B: 18,5 cm)

€ 200 - € 250

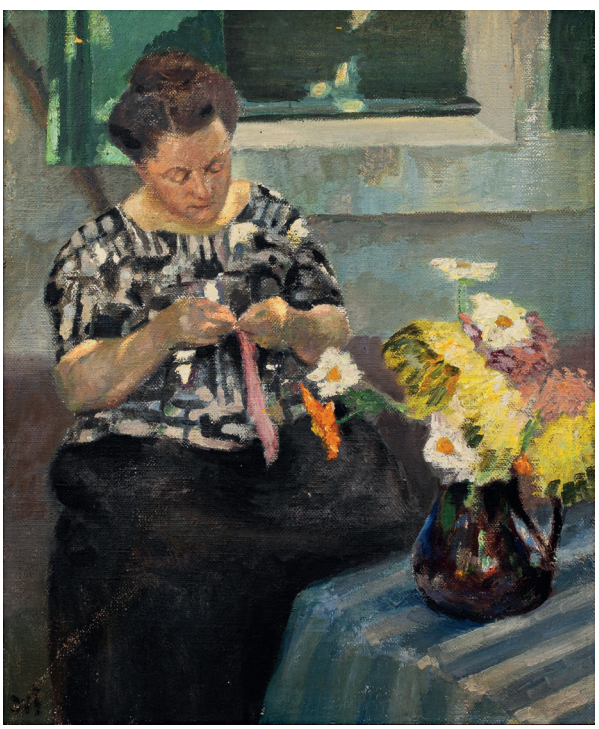

749

Marcel DYF (1899-1985) A French oil on canvas painting of a seated lady in an interior scene (H: 67 - W: 54 cm)

Marcel DYF (1899-1985) Een Frans olieverfschilderij op doek van een zittende dame in een interieur (H: 67 - B: 54 cm)

€ 1.500 - € 2.000

750
Marcel DYF (1899-1985) A large French oil on board still life painting of daffodils in a jug
(H: 75 - W: 52 cm)

Marcel DYF (1899-1985) Een groot Frans olieverf-schilderij op paneel van een stilleven met narcissen in een kan (H: 75 - B: 52 cm)

€ 1.200 - € 1.500

751
Marcel DYF (1899–1985) A large French oil on board still life painting of chrysanthemums
(H: 75 - W: 52 cm)

Marcel DYF (1899–1985) Een groot Frans olieverfschilderij op paneel van chrysanten (H: 75 - B: 52 cm)

€ 1.200 - € 1.500

752
Charlie DELHAUTEUR (1919) An oil on panel painting depicting an oriëntal dressed lady
(H: 100 - W: 80 cm)

Charlie DELHAUTEUR (1919) Een olieverfschilderij op paneel met een oosters geklede dame (H: 100 - B: 80 cm)

€ 200 - € 300

753
Jef VAN TUERENHOUT (1926-2006)
A Belgian lithograph on paper (H: 53 - W: 66 cm)

Jef VAN TUERENHOUT (1926-2006) Een Belgische lithografie op papier (H: 53 - B: 66 cm)

€ 120 - € 150

754
Joseph BOUVIER (1839-1888) Attributed to. A charming oil on canvas painting (H: 29 - W: 29 cm)

Joseph BOUVIER (1839-1888) Toegeschreven aan. Een charmant olieverfschilderij op doek (H: 29 - B: 29 cm)

€ 200 - € 300

755
Duro PULITIKA (1922-2006) - A Croatian oil on panel painting of a posing nude in an interior scene (H: 24,5 cm - W: 18 cm)

Duro PULITIKA (1922-2006) - Een Kroatisch olieverfschilderij op paneel van een poserend naakt in een interieurscène (H: 24,5 cm - B: 18 cm)

€ 300 - € 350

756
Wilhelmus Jacobus KERREMANS (1828-1889) A large and antique oil on panel painting (H: 59 - W: 74 cm)

Wilhelmus Jacobus KERREMANS (1828-1889) Een groot en antiek olieverfschilderij op paneel (H: 59 - B: 74 cm)

€ 300 - € 350

758
Piet LIPPENS (1890-1981) An oil on canvas painting depicting caravans in the snow (H: 38 - W: 48 cm)

Piet LIPPENS (1890-1981) Een olieverfschilderij op doek van caravans in de sneeuw (H: 38 - B: 48 cm)

€ 150 - € 200

757
Hubert MALFAIT (1898-1971) A Belgian oil on panel painting (H: 62 - W: 48 cm)

Hubert MALFAIT (1898-1971) Een Belgisch olieverfschilderij op paneel (H: 62 - B: 48 cm)

€ 1.200 - € 1.500

759
Camiel D'HAVE (1926-1980) "Met Muziek" A 20th century oil on canvas painting (H: 80 - W: 70 cm)

Camiel D'HAVE (1926-1980) "Met Muziek" Een 20e-eeuws olieverfschilderij op doek (H: 80 - B: 70 cm)

€ 400 - € 600

760
War VAN ASTEN (1888-1958)" Heldere hemel", a Belgian oil on panel painting
(H: 46 - W: 61 cm)

War VAN ASTEN (1888-1958) "Heldere hemel", een Belgisch olieverfschilderij op paneel
(H: 46 - B: 61 cm)

€ 300 - € 400

761
Rik SLABBINCK (1914-1991) "Marine blue", a Belgian oil on canvas painting (H: 50 - W: 73 cm)

Rik SLABBINCK (1914-1991) "Marineblauw", een Belgisch olieverfschilderij op doek (H: 50 - B: 73 cm)

€ 1.500 - € 1.800

762
War VAN ASTEN (1888-1958) " Het kasteel ", a Belgian oil on canvas painting (H: 54 - W: 82 cm)

War VAN ASTEN (1888-1958) "Het kasteel", een Belgisch olieverfschilderij op doek (H: 54 - B: 82 cm)

€ 400 - € 600

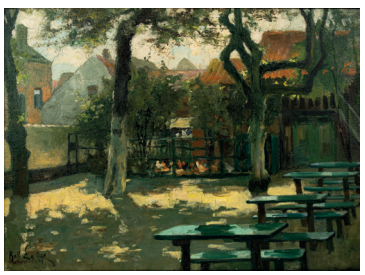

763
Raphaël LAGYE (1862-1952) "Cour ensoleillée", a Belgian oil on panel painting (H: 40 - W: 55 cm)

Raphaël LAGYE (1862-1952) "Cour ensoleillée", een Belgisch olieverfschilderij op paneel
(H: 40 - B: 55 cm)

€ 120 - € 150

764
Jozef VINCK (1900-1979) "De Visscher bij de vijver", 1973. An oil on canvas painting
(H: 70 - W: 53 cm)

Jozef VINCK (1900-1979) "De Visscher bij de vijver", 1973. Een olieverfschilderij op doek
(H: 70 - B: 53 cm)

€ 400 - € 500

765
Henri Victor WOLVENS (1896-1977) "Le phare a Bredene", 1958 A large oil on panel painting (H: 62 - W: 82 cm)

Henri Victor WOLVENS (1896-1977) "Le phare a Bredene", 1958 Een groot olieverfschilderij op paneel (H: 62 - B: 82 cm)

€ 4.000 - € 5.000

766
Henri Victor WOLVENS (1896-1977) "Les Baigneuses", a Belgian oil on board painting (H: 39 - W: 59 cm)
Henri Victor WOLVENS (1896-1977) "Les Baigneuses", een Belgisch olieverfschilderij op paneel (H: 39 - B: 59 cm)

€ 3.000 - € 4.000

767
Henri Victor WOLVENS (1896-1977) "La foire", a Belgian oil on board painting (H: 50 - W: 60 cm)

Henri Victor WOLVENS (1896-1977) "La foire", een Belgisch olieverfschilderij op paneel (H: 50 - B: 60 cm)

€ 3.000 - € 4.000

768
Henri Victor WOLVENS (1896-1977) "Plage", a Belgian oil on board marine painting (H: 16 - W: 26,5 cm)

Henri Victor WOLVENS (1896-1977) "Plage", een Belgisch olieverfschilderij op paneel met maritiem onderwerp (H: 16 - B: 26,5 cm)

€ 1.200 - € 1.400

769
Henri Victor WOLVENS (1896-1977) "Wheat field", a Belgian oil on panel painting (H: 16 - W: 26,5 cm)

Henri Victor WOLVENS (1896-1977) "Wheat field", een Belgisch olieverfschilderij op paneel (H: 16 - B: 26,5 cm)

€ 600 - € 800

770
Henri Victor WOLVENS (1896-1977) "View at Saint Pol France", a Belgian oil on panel painting (H: 14 - W: 18 cm)
Henri Victor WOLVENS (1896-1977) "Uitzicht op Saint Pol, Frankrijk", een Belgisch olieverfschilderij op paneel (H: 14 - B: 18 cm)

€ 500 - € 700

771
Henri Victor WOLVENS (1896-1977) "The Train Station", 1963. A large oil on canvas painting (H: 78 - W: 62 cm)

Henri Victor WOLVENS (1896-1977) "Het treinstation", 1963. Een groot olieverfschilderij op doek (H: 78 - B: 62 cm)

€ 4.000 - € 5.000

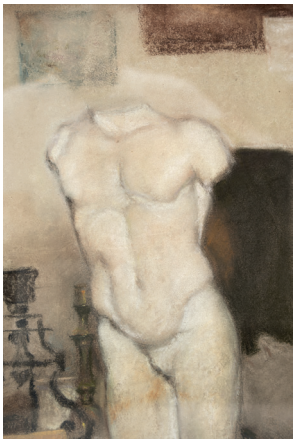

772
Marcel DYF (1899-1985) A pastel/gouache on paper drawing depicting a male torso in a still life scene (H: 38 - W: 28 cm)

Marcel DYF (1899-1985) Een pastel/gouache op papier van een mannelijk torso in een stilleven (H: 38 - B: 28 cm)

€ 500 - € 700

773
Marcel DYF (1899-1985) A lot of four copperplate engraving etchings of various views on paper (H: 15 - W: 23,5 cm, largest)

Marcel DYF (1899-1985) Een lot van vier koper-gravures met verschillende zichten op papier (H: 15 - B: 23,5 cm, grootste)

€ 200 - € 250

774
Marcel DYF (1899-1985) A lot of three copperplate engraving etchings on paper (H: 17,5 - W: 21,5 cm) (H: 19 - W: 19 cm) (H: 20 - W: 17,5 cm)
Marcel DYF (1899-1985) Een lot van drie koper-gravures op papier (H: 17,5 - B: 21,5 cm) (H: 19 - B: 19 cm) (H: 20 - B: 17,5 cm)

€ 200 - € 250

775
Louis DUBOIS (1830-1880) A Belgian antique oil on canvas painting (H: 40 - W: 60 cm)

Louis DUBOIS (1830-1880) Een Belgisch antiek olieverfschilderij op doek (H: 40 - B: 60 cm)

€ 150 - € 200

776
Louis ARTAN (1837-1890) An oil on panel marine view painting (H: 16,5 - W: 24,5 cm)

Louis ARTAN (1837-1890) Een olieverfschilderij op paneel met zeegezicht (H: 16,5 - B: 24,5 cm)

€ 500 - € 700

777
Isidore VAN MENS (1890-1985) "Ghardaïa", Algeria 1939, an oil on canvas painting (H: 50 - W: 39 cm)

Isidore VAN MENS (1890-1985) "Ghardaia", Algerije 1939, een olieverfschilderij op doek (H: 50 - B: 39 cm)

€ 400 - € 600

778
Jacques WOLMANS (1919-1991) A lot of two oil on panel paintings
(H: 16 - W: 22 cm) (H: 30 - W: 31 cm)

Jacques WOLMANS (1919-1991) Een lot van twee olieverfschilderijen op paneel
(H: 16 - B: 22 cm) (H: 30 - B: 31 cm)

€ 200 - € 300

779
Paul HAGEMANS (1884-1959) An oil on board painting (H: 28 - W: 39 cm)

Paul HAGEMANS (1884-1959) Een olieverfschilderij op paneel (H: 28 - B: 39 cm)

€ 120 - € 150

780
Louis Charles VERWEE (1832-1882) An antique oil on panel painting depicting an interior scene
(H: 55 - W: 42 cm)

Louis Charles VERWEE (1832-1882) Een antiek olieverfschilderij op paneel met een interieurscène
(H: 55 - B: 42 cm)

€ 1.500 - € 2.000

781
Albert CAULLET (1875-1950) "Cat in posing modus", a Belgian oil on panel painting
(H: 15 - W: 16,5 cm)

Albert CAULLET (1875-1950) "Poserende kat", een Belgisch olieverfschilderij op paneel
(H: 15 - B: 16,5 cm)

€ 120 - € 150

782
Floris JESPERS (1889-1965) A colored etching engraving on paper (H: 7 - W: 10 cm)

Floris JESPERS (1889-1965) Een gekleurde ets op papier (H: 7 - B: 10 cm)

€ 100 - € 150

783
Gustave SOREL (1905-1981) An oil on panel painting depicting of trees near building
(H: 40 - W: 44 cm)

Gustave SOREL (1905-1981) Een olieverfschilderij op paneel van bomen bij een gebouw
(H: 40 - B: 44 cm)

€ 100 - € 150

784
Door BOEREWAARD (1893-1972) An oil on canvas marine painting (H: 51 - W: 60 cm)

Door BOEREWAARD (1893-1972) Een olieverf-schilderij op doek met een zeezicht
(H: 51 - B: 60 cm)

€ 100 - € 150

785
Michel GERAETS (1829-1908) An antique oil on canvas painting depicting a resting lady and scene
(H: 67 - W: 54 cm)

Michel GERAETS (1829-1908) Een antiek olieverf-schilderij op doek van een rustende dame
(H: 67 - B: 54 cm)

€ 400 - € 600

786
Julius BROUWERS (1869-1955) A large oil on canvas painting (H: 73 - W: 86 cm)

Julius BROUWERS (1869-1955) Een groot olie-verfschilderij op doek (H: 73 - B: 86 cm)

€ 150 - € 250

787
In the manner of Henry SCHOUTEN (1857/64-1927). An antique oil on canvas painting of hunting dogs (H: 52 - W: 61 cm)

In de stijl van Henry SCHOUTEN (1857/64-1927). Een antiek olieverfschilderij op doek van jachthonden
(H: 52 - B: 61 cm)

€ 200 - € 300

788
Jules DEBRUCKER (1870-1945) A lot of two Belgian etching on paper
(H: 22 - W: 23,5 cm) (H: 22 - W: 26,5 cm)

Jules DEBRUCKER (1870-1945) Een lot van twee Belgische etsen op papier
(H: 22 - B: 23,5 cm) (H: 22 - B: 26,5 cm)

€ 100 - € 150

789
Rik SLABBINCK (1914-1991) "Trees in a lands-cape". A Belgian oil on canvas painting
(H: 60 - W: 74 cm)

Rik SLABBINCK (1914-1991) "Bomen in een land-schap". Een Belgisch olieverfschilderij op doek
(H: 60 - B: 74 cm)

€ 300 - € 400

790
Albert SERVAES (1883-1966) An oil on canvas painting depicting a village view by evening
(H: 47 - W: 63 cm)

Albert SERVAES (1883-1966) Een olieverfschilderij op doek met een dorpszicht bij avond
(H: 47 - B: 63 cm)

€ 400 - € 500

791
Hubert MALFAIT (1898-1971) An oil on canvas painting of a still life view at the table
(H: 65 - W: 80 cm)

Hubert MALFAIT (1898-1971) Een olieverfschilderij op doek van een stilleven aan tafel
(H: 65 - B: 80 cm)

€ 500 - € 700

792
Hubert MALFAIT (1898-1971) A Belgian litho-graph on paper depicting a horse and carriage
(H: 51 - W: 69 cm)

Hubert MALFAIT (1898-1971) Een Belgische litho-grafie op papier van een paard en wagen
(H: 51 - B: 69 cm)

€ 200 - € 300

793
Hubert MALFAIT (1898-1971) A Belgian lithograph on paper a lady and her horses in a farm scene (H: 51 - W: 64 cm)

Hubert MALFAIT (1898-1971) Een Belgische lithografie op papier van een dame en haar paarden in een boerderijtafereel (H: 51 - B: 64 cm)

€ 200 - € 300

794
Jules DEBRUCKER (1870-1945) A Belgian etching on paper representing an interior scene (H: 36 - W: 26 cm)

Jules DEBRUCKER (1870-1945) Belgische ets op papier met een interieurscène (H: 36 - B: 26 cm)

€ 100 - € 150

795
Paul DELVAUX (1897-1994) "The Flutist".
A Belgian lithograph on paper (H: 65 - W: 45 cm)

Paul DELVAUX (1897-1994) "De fluitist". Een Belgische lithografie op papier (H: 65 - B: 45 cm)

€ 400 - € 600

796
Willem VAN AERDEN (1912-2000) A charcoal drawing on paper depicting a resting nude (H: 62 - W: 108 cm)

Willem VAN AERDEN (1912-2000) Een houtskooltekening op papier met een rustend naakt (H: 62 - B: 108 cm)

€ 200 - € 250

797
Paul DE WEERDT (1940-1998) A large oil on canvas painting (H: 91 - W: 100 cm)

Paul DE WEERDT (1940-1998) Een groot olieverfschilderij op doek (H: 91 - B: 100 cm)

€ 300 - € 400

798
An illegible signed oil on board painting depicting a panoramic landscape view (H: 33 - W: 42 cm)

Een onleesbaar gesigneerd olieverfschilderij op paneel met een panoramisch landschap (H: 33 - B: 42 cm)

€ 120 - € 150

799
An antique oil on panel religious painting representing mother and child (H: 18,5 - W: 14 cm)

Een antiek religieus schilderij van moeder en kind in olieverf op paneel (H: 18,5 - B: 14 cm)

€ 300 - € 500

800
A lot of three antique oil on panel paintings representing river and mountain scenes (H: 21 - W: 32 cm) (H: 22,5 - W: 28,5 cm)

Een lot van drie antieke olieverfschilderijen op paneel met rivier- en berglandschappen (H: 21 - B: 32 cm) (H: 22,5 - B: 28,5 cm)

€ 300 - € 350

801
An antique oil on canvas painting depicting a figural landscape scene (H: 40 - W: 53 cm)

Een antiek olieverfschilderij op doek met een figuratief landschap (H: 40 - B: 53 cm)

€ 300 - € 400

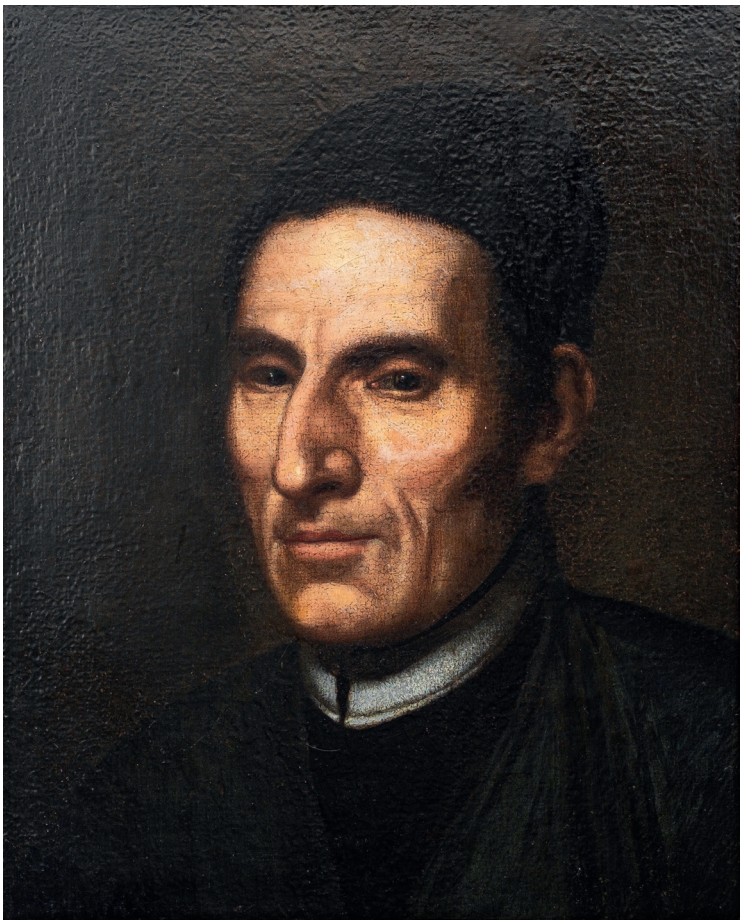

802
ANONYMOUS (XVIII-XIX) An antique oil on canvas portrait painting depicting a posing priest (H: 45 - W: 33 cm)

ANONIEM (XVIII-XIX) Een antiek olieverfschilderij op doek met een portret van een poserende priester (H: 45 - B: 33 cm)

€ 900 - € 1.200

803
A large oil on canvas painting depicting a figural religious scene (H: 81 - W: 65 cm)

Een groot olieverfschilderij op doek met een figuurlijke religieuze scène (H: 81 - B: 65 cm)

€ 200 - € 300

804
ANONYMOUS (XIX/XX) An antique oil on panel painting (H: 47 - W: 60 cm)

ANONIEM (XIX/XX) Een antiek olieverfschilderij op paneel (H: 47 - B: 60 cm)

€ 150 - € 200

805
An antique oil on panel painting depicting birds in their nest in a floral scene (H: 40 - W: 55 cm)

Een antiek olieverfschilderij op paneel van vogels in hun nest in een bloemrijke scène (H: 40 - B: 55 cm)

€ 200 - € 250

806
An antique oil on panel painting depicting 'Christ and the Adulterous woman'. (H: 47,5 - W: 62 cm)

Een antiek olieverfschilderij op paneel van 'Christus en de overspelige vrouw'. (H: 47,5 - B: 62 cm)

€ 250 - € 350

807
ANONYMOUS (XIX) An antique oil on panel painting of a view at the field (H: 24 - W: 33 cm)

ANONIEM (XIX) Een antiek olieverfschilderij op paneel met een uitzicht op het veld (H: 24 - B: 33 cm)

€ 150 - € 200

808
An antique oil on panel painting with a figural Oriëntal scene (H: 19 - W: 24,5 cm)

Een antiek olieverfschilderij op paneel met een figuratieve oosterse scène (H: 19 - B: 24,5 cm)

€ 400 - € 600

809
A small and antique oil on panel painting depicting various birds with a nature background (H: 10 - 12,5 cm)

Een klein antiek olieverfschilderij op paneel met verschillende vogels in een natuurachtergrond (H: 10 - 12,5 cm)

€ 200 - € 250

845

FURNITURE
MEUBELEN

810

An antique German baroque walnut veneer decorated two doors wardrobe (H: 204 - W: 212 - D: 77 cm)

Een antieke Duitse barokke kast met twee deuren, gedecoreerd met walnootfineer (H: 204 - B: 212 - D: 77 cm)

€ 1.000 - € 1.500

811

An antique German baroque walnut veneer 'Danziger Schrank' decorated two doors wardrobe (H: 232 - W: 192 - D: 75 cm)

Een antieke Duitse barokke 'Danziger Schrank' met walnootfineer, gedecoreerde kledingkast met twee deuren (H: 232 - B: 192 - D: 75 cm)

€ 1.000 - € 1.500

812

An antique baroque style bas-relief decorated brass on wood covered box (H: 50 - W: 63 - D: 43 cm)

Een antieke barokstijl houten kist versierd met bas-reliëf messing (H: 50 - B: 63 - D: 43 cm)

€ 100 - € 150

813

An imposing and antique Louis XV rococo style decorated carved oak clock mounted display cabinet (H: 297 - W: 207 - D: 58 cm)

Een imposante en antieke Louis XV-vitrinekast in rococostijl, versierd met gebeeldhouwd eikenhout (H: 297 - B: 207 - D: 58 cm)

€ 500 - € 700

814

A large rococo style wall console in carved oak (H: 78 - W: 152 - D: 48 cm)

Een grote wandconsole in rococostijl van gesneden eikenhout (H: 78 - B: 152 - D: 48 cm)

€ 200 - € 250

815
A pair of large vintage Venetian polychrome patinated carved wooden figural sculptures with metal candelabra. (H: 230 cm)

Een paar grote vintage Venetiaanse polychrome gepatineerde houten figuurs-culpturen met metalen kandelaars. (H: 230 cm)

€ 500 - € 700

816
A pair of large vintage Venetian polychrome patinated carved wooden figural sculptures with candelabra (H: 220 cm)

Een paar grote vintage Venetiaanse polychroom gepatineerde houten sculpturen met kandelaars
(H: 220 cm)

€ 500 - € 700

817
A large and antique baroque style patinated brass repoussé decorated mirror (H: 140 - W: 88 cm)

Een grote antieke spiegel in barokstijl, gepatineerd messing met repoussé-versiering
(H: 140 - B: 88 cm)

€ 400 - € 600

818
An imposing Louis XV style decorated oak wardrobe with two doors (H: 263 - W: 220 - D: 77 cm)

Een imposante eikenhouten kledingkast in Lodewijk XV-stijl met twee deuren
(H: 263 - B: 220 - D: 77 cm)

€ 600 - € 800

819
An antique Louis XVI style decorated oak display cabinet (H: 250 - W: 185 - D: 50 cm)

Een antieke vitrinekast in Louis XVI-stijl, gedecoreerd met eikenhout (H: 250 - B: 185 - D: 50 cm)

€ 400 - € 600

820
A 20th century Louis XV style veneer wood display cabinet with brass mounting
(H: 180 - W: 50 - D: 35 cm)

Een 20e-eeuwse vitrinekast in Louis XV-stijl van gefineerd hout met messing beslag
(H: 180 - B: 50 - D: 35 cm)

€ 200 - € 250

821
An antique French Louis XVI style gilt wood decorated display cabinet with green marble top
(H: 136 - W: 139 - D: 40,5 cm)

Een antieke Franse vitrinekast in Louis XVI-stijl, gedecoreerd met verguld hout en een groene marmeren bovenkant (H: 136 - B: 139 - D: 40,5 cm)

€ 400 - € 600

822
An antique Liége Louis XV-style carved oak wood decorated display cabinet
(H: 248 - W: 127 - D: 50 cm)

Een antieke vitrinekast in Liége Louis XV-stijl, versierd met gebeeldhouwd eikenhout
(H: 248 - B: 127 - D: 50 cm)

€ 300 - € 500

823
A lot of three Louis XV style veneer and brass mounted side cabinets with drawers and marble tops (H: 81 - W: 48 - D: 43 cm) (H: 81 - W: 46 - D: 38 cm)

Een lot van drie Louis XV-stijl zijkasten met fineer en messing beslag, met lades en marmeren bladen (H: 81 - B: 48 - D: 43 cm) (H: 81 - B: 46 - D: 38 cm)

€ 250 - € 300

824
A French Louis XV style with veneer inlay writing desk (H: 80 - W: 160 - D: 90 cm)

Een Frans bureau in Louis XV-stijl met fineer inlegwerk (H: 80 - B: 160 - D: 90 cm)

€ 600 - € 800

825
A 20th century Louis XVI style richly decorated commode with marble top and brass mountings
(H: 93 - W: 180 - D: 67 cm)

Een rijk versierde commode in Lodewijk XVI-stijl uit de 20e eeuw met marmeren blad en messing beslag
(H: 93 - B: 180 - D: 67 cm)

€ 1.200 - € 1.500

826
An antique Louis XV style veneer wood commode with marble top (H: 90 - W: 125 - D: 57 cm)

Een antieke Louis XV-stijl dressoir van fineerhout met marmeren blad (H: 90 - B: 125 - D: 57 cm)

€ 300 - € 500

827
A Louis XV style commode with gilt brass mounts and a red marble top (H: 93 - W: 147 - D: 56 cm)

Een commode in Lodewijk XV-stijl met vergulde koperen beslag en een rood marmeren blad (H: 93 - B: 147 - D: 56 cm)

€ 300 - € 350

828
A finely decorated French antique Louis XV-style carved walnut long case clock (H: 240 - W: 56 - D: 40 cm)

Een fraai versierde Franse antieke Louis XV-stijl gesneden walnoothouten staande klok (H: 240 - B: 56 - D: 40 cm)

€ 400 - € 600

829
An antique octagonal Napoleon III style veneer and blackened wood side table (H: 72 - W: 99 - D: 99 cm)

Een antieke achthoekige bijzettafel in Napoleon III-stijl met fineer en gezwart hout (H: 72 - B: 99 - D: 99 cm)

€ 200 - € 250

830
An antique French Empire cylindrical shaped mahogany wood veneer side table with a marble top (H: 74 - W: 39 cm)

Een antieke Franse Empire cilindervormige bijzettafel van mahoniehoutfineer met een marmeren blad (H: 74 - B: 39 cm)

€ 150 - € 250

831
Heinrich IRMLER (1839-1914) An antique veneer wood display cabinet (H: 156 - W: 77 - D: 47 cm)

Heinrich IRMLER (1839-1914) Een antieke vitrinekast van gefineerd hout (H: 156 - B: 77 - D: 47 cm)

€ 400 - € 600

832
An antique Napoleon III planter on foot with marquetry veneer inlay and gilt brass decoration (H: 94,5 - W: 31 cm)

Een antieke Napoleon III-plantenbak op voet met inlegwerk van fineer en vergulde koperen versiering (H: 94,5 - B: 31 cm)

€ 250 - € 300

833
A lot of six antique decorated carved oak chairs (H: 113 cm)

Een lot van zes antieke versierde eikenhouten stoelen (H: 113 cm)

€ 250 - € 350

834
An important and antique veneer wood side table with pietra dura inlay and multicolor marble (H: 74 - W: 99 - D: 57 cm)

Een belangrijke en antieke bijzettafel van fineerhout met pietra dura-inlegwerk en veelkleurig marmer (H: 74 - B: 99 - D: 57 cm)

€ 800 - € 1.000

835
An antique Anglo-Indian Burmese richly carved exotic wood round table (H: 72 - W: 137 cm)

Een antieke Anglo-Indische Birmese rijkelijk bewerkte ronde tafel van exotisch hout (H: 72 - B: 137 cm)

€ 400 - € 600

836
A small and antique Anglo-Indian Burmese carved exotic wood oval side table
(H: 67 - W: 77 - D: 54 cm)

Een kleine en antieke Anglo-Indische Birmese ovale bijzettafel van exotisch hout met houtsnijwerk
(H: 67 - B: 77 - D: 54 cm)

€ 150 - € 200

837
An antique parquetry and veneer wood oval dining table with gilt bronze mountings
(H: 76 - W: 170 - D: 100 cm)

Een antieke ovale eettafel van parket en fineerhout met vergulde bronzen beslag
(H: 76 - B: 170 - D: 100 cm)

€ 400 - € 600

838
An antique and French Transition style gilt-bronze mounted writing table with marble top
(H: 75 - W: 60 - D: 47 cm)

Een antieke Franse schrijftafel in overgangsstijl met verguld bronzen beslag en marmeren blad
(H: 75 - B: 60 - D: 47 cm)

€ 500 - € 700

839
An imposing and large oak rennaissance style Dolphin desk table (H: 80 - W: 200 - D: 135 cm)

Een imposante en grote eikenhouten bureau in renaissancestijl met dolfijnenmotief
(H: 80 - B: 200 - D: 135 cm)

€ 1.000 - € 1.500

840
An antique Dutch carved oak Renaissance style decorated four doors cabinet
(H: 185 - W: 165 - D: 70 cm)

Een antieke Nederlandse eikenhouten kast in renaissancestijl met vier deuren en houtsnijwerk
(H: 185 - B: 165 - D: 70 cm)

€ 600 - € 800

841

JOST ET CIE a Paris - Jeux de Précision - An imposing casino "Jeu de Boulle" players table with marquetry inlay (H: 14 - W: 191 - D: 191 cm)

JOST ET CIE a Paris - Jeux de Précision - Een imposante casinotafel "Jeu de Boulle" met inlegwerk (H: 14 - B: 191 - D: 191 cm)

€ 5.000 - € 7.000

842
An antique Anglo-Indian Burmese richly carved exotic wooden bar cabinet
(H: 134 - W: 94 - D: 44 cm)

Een antieke Anglo-Indische Birmese rijkelijk bewerkte exotische houten barkast
(H: 134 - B: 94 - D: 44 cm)

€ 400 - € 600

843
A small and antique Anglo-Indian Burmese richly carved exotic wood two-doors cabinet
(H: 111 - W: 87 - D: 40 cm)

Een kleine en antieke Anglo-Indische Birmese rijkelijk bewerkte exotische houten kast met twee deuren
(H: 111 - B: 87 - D: 40 cm)

€ 300 - € 400

844
A lot of two antique Louis Philippe style high display and one door cabinet (H: 255 - W: 75 - D: 48 cm) (H: 100 - W: 88 - D: 45 cm)

Een lot van twee antieke Louis Philippe-stijl hoge vitrinekasten en een kast met één deur (H: 255 - B: 75 - D: 48 cm) (H: 100 - B: 88 - D: 45 cm)

€ 300 - € 350

845
A French Japonism style decorated wood display cabinet (H: 155 - W: 88 - D: 39 cm)

Een Franse vitrinekast in Japonisme-stijl, gedecoreerd met hout (H: 155 - B: 88 - D: 39 cm)

€ 600 - € 800

846
An antique with inlay veneer two doors cabinet
(H: 155 - W: 80 - D: 45 cm)

Een antieke kast met inlegfineer en twee deuren
(H: 155 - B: 80 - D: 45 cm)

€ 300 - € 500

847
An imposing and antique carved oak credenza with various richly decorated mythological scene
(H: 230 - W: 235 - D: 73 cm)

Een imposante en antieke eikenhouten dressoir met diverse rijkelijk versierde mythologische taferelen (
H: 230 - B: 235 - D: 73 cm)

€ 900 - € 1.200

848
A large and antique French hunt decorated carved oak five doors sideboard cabinet
(H: 100 - W: 260 - D: 60 cm)

Een grote en antieke Franse jachtversierde, uitgesneden eikenhouten dressoirkast met vijf deuren (H: 100 - B: 260 - D: 60 cm)

€ 500 - € 700

849
An antique Neo-classical mahogany demi lune console (H: 96 - W: 97 - D: 49 cm)

Een antieke neoklassieke mahoniehouten demi-lune console (H: 96 - B: 97 - D: 49 cm)

€ 200 - € 250

850
An antique decorated carved oak long case clock signed by Cyprien Vierset
(H: 247 - W: 54 - D: 30 cm)

Een antieke versierde eikenhouten staande klok, gesigneerd door Cyprien Vierset (H: 247 - B: 54 - D: 30 cm)

€ 250 - € 350

851
A vintage oak and clear glass counter display cabinet (H: 99 - W: 110 - D: 60,5 cm)

Een vintage vitrinekast van eikenhout en helder glas (H: 99 - B: 110 - D: 60,5 cm)

€ 250 - € 350

852
An antique tea serving cabinet with tray on wheels
(H: 77 - W: 62 - D: 43 cm)

Een antieke theeservieskast met dienblad op wieltjes (H: 77 - B: 62 - D: 43 cm)

€ 120 - € 150

853
A 20th century French boulle style with inlay side cabinet (H: 67 - W: 51 - D: 29 cm)

Een 20e-eeuwse Franse boulle-stijl kast met inlegwerk (H: 67 - B: 51 - D: 29 cm)

€ 120 - € 150

854
A small and 20th century gilt carved wood display cabinet (H: 84 - W: 70 - D: 38 cm)

Een kleine, 20e-eeuwse vitrinekast van verguld, bewerkt hout (H: 84 - B: 70 - D: 38 cm)

€ 100 - € 150

855
A black and white flamed square marble column pedestal with brass mounted ornament
(H: 104 - W: 30 - D: 30 cm)

Een zwart-witte vierkante marmeren zuil met messing ornament (H: 104 - B: 30 - D: 30 cm)

€ 200 - € 250

856
A brown and white flamed square marble column pedestal with brass mounted ornament
(H: 106 - W: 30 - D: 30 cm)

Een bruin-witte vierkante marmeren zuilvoet met messing ornament (H: 106 - B: 30 - D: 30 cm)

€ 200 - € 250

857
A lot of three matching neoclassical style marble pedestals (H: 105 - W: 27,5 - D: 27,5 cm)

Een lot van drie bij elkaar passende marmeren sokkels in neoklassieke stijl (H: 105 - B: 27,5 - D: 27,5 cm)

€ 300 - € 400

858
A German black forest carved wooden chair with marquetry inlay and a cylindrical music mechanism inside (H: 94 - W: 43 - D: 37 cm)

Een Duitse zwarte woud houten stoel met inlegwerk en een cilindrisch muziekmechanisme binnenin (H: 94 - B: 43 - D: 37 cm)

€ 150 - € 200

859
A green and black marble with brass mounted column pedestal (H: 107 - W: 28 - D: 28 cm)

Een groen en zwart marmeren voetstuk met koperen kolom (H: 107 - B: 28 - D: 28 cm)

€ 150 - € 200

860
A 20th century rococo style gilt carved wooden console with marble top and matching mirror
(H: 76 - W: 100 - D: 45 cm) (H: 89 - 80 cm)

Een 20e-eeuwse rococo-stijl vergulde houten console met marmeren blad en bijpassende spiegel (H: 76 - B: 100 - D: 45 cm) (H: 89 - 80 cm)

€ 150 - € 200

861
An antique Louis XV style gilt brass mounted side table with a marble top
(H: 78 - W: 107 - D: 64 cm)

Een antieke bijzettafel in Lodewijk XV-stijl met verguld messing beslag en marmeren blad (H: 78 - B: 107 - D: 64 cm)

€ 150 - € 200

862
An antique oak wooden pedestal supported by columns together with and planter basket on foot
(H: 90 - W: 30 - D: 30 cm) (H: 115 - W: 33 cm)

Een antieke eikenhouten voetstuk ondersteund door zuilen, samen met een plantenmand op voet (H: 90 - B: 30 - D: 30 cm) (H: 115 - B: 33 cm)

€ 150 - € 250

863
A lot of two Louis XV style gilt carved wood decorated side tables with white marble tops
(H: 75 - W: 59 cm) (H: 75 - W: 46 cm)

Een lot van twee bijzettafels in Lodewijk XV-stijl met verguld houtsnijwerk en wit marmeren blad (H: 75 - B: 59 cm) (H: 75 - B: 46 cm)

€ 200 - € 250

880

SILVERWARE
ZILVERWERK

864
An antique English Sheffield neoclassical pair of silver candleholders with inscriptions (H: 30 cm)

Een antiek Engels neoklassiek paar zilveren kandelaars uit Sheffield met inscripties (H: 30 cm)

€ 600 - € 800

865
A charming table lamp with figural silver animalier group of two standing giraffes (H: 52 cm, total)

Een charmante tafellamp met een figuratieve zilveren dierengroep van twee staande giraffen (H: 52 cm, totaal)

€ 300 - € 350

866
An antique French covered silver tureen with handles and under plate (H: 13 - W: 21,5 cm)

Een antieke Franse zilveren soepterrine met deksel, handvatten en onderbord (H: 13 - B: 21,5 cm)

€ 250 - € 300

867
An antique round silver Empire style decorated table warmer (H: 18 - W: 30 cm)

Een antieke ronde zilveren tafelverwarmer in Empire-stijl (H: 18 - B: 30 cm)

€ 200 - € 300

868
An antique inlaid wood serving tray with silver-decorated mountings and two handles (W: 46 - D: 36 cm)

Een antiek ingelegd houten dienblad met zilveren versieringen en twee handvatten (B: 46 - D: 36 cm)

€ 200 - € 300

869
An antique silver and cut crystal fruit bowl center piece (H: 25 - W: 29 cm)

Een antieke zilveren en geslepen kristallen fruitschaal (H: 25 - B: 29 cm)

€ 250 - € 300

870
An antique Russian silver enamel and partly with gold decorated small dish (W: 14,5 cm)

Een antiek Russisch zilveren emaille en gedeeltelijk met goud versierd schaaltje (B: 14,5 cm)

€ 600 - € 800

871
A lot of two antique Indian Kang-Style decorated silver tea bowls (H: 10 - 11,5 cm)

Een lot van twee antieke Indiase Kang-stijl versierde zilveren theekommen (H: 10 - 11,5 cm)

€ 400 - € 500

872
A composed lot of six various silver and glass table-ware objects (H: 3,8 - 16 cm, smallest to largest)

Een samengesteld lot van zes verschillende zilveren en glazen tafelgerei-objecten (H: 3,8 - 16 cm, van klein naar groot)

€ 250 - € 300

873
An antique Dutch silver covered pot - miniature model of a windmill (H: 18,5 cm)

Een antieke Nederlandse zilveren pot met deksel - miniatuurmodel van een windmolen (H: 18,5 cm)

€ 200 - € 300

874
A lot of seventeen art deco figural patinated brass knive coasters, and two silver plated dispensers (H: 11,5 cm, dispensers) (W: 9 cm, coasters)

Een lot van zeventien art deco figuratieve gepatineerde messenonderzetters van messing en twee verzilverde dispensers (H: 11,5 cm, dispensers) (B: 9 cm, onderzetters)

€ 250 - € 300

875
An art nouveau decorated silver mirror, together with two glass and silver swan shaped figures (H: 11,5 - 22,5 cm)

Een art nouveau versierde zilveren spiegel, samen met twee glazen en zilveren zwaanvormige figuren (H: 11,5 - 22,5 cm)

€ 200 - € 250

876
A French antique finely decorated silver and ivory coffee set (H: 13 - 15 - 21,5 cm)

Een Franse antieke, fijn versierde koffie servies van zilver en ivoor (H: 13 - 15 - 21,5 cm)

€ 1.500 - € 2.000

877
An art deco J.H. Werner Berlin covered cut crystal candy pot with silver mounting (H: 22 - W: 12 cm)

Een art deco J.H. Werner Berlin snoeppot van geslepen kristal met zilveren montuur (H: 22 - B: 12 cm)

€ 250 - € 300

878
An antique crystal serving pitcher with richly decorated silver mounting (H: 27,5 cm)

Een antieke kristallen serveerkan met rijkelijk versierde zilveren montuur (H: 27,5 cm)

€ 500 - € 700

879
An art deco style pair silver mounted alabaster marble urn vases with Jaguar shaped head (H: 16,5 cm)

Een art-deco paar zilveren alabaster marmeren urnvazen met Jaguar-vormige kop (H: 16,5 cm)

€ 400 - € 450

880
An antique rococo style figural decorated silver sleigh and figure of reindeer (H: 19 - W: 48 cm)
Een antieke rococo stijl figuurlijk versierde zilveren slee en figuur van een rendier (H: 19 - B: 48 cm)
€ 900 - € 1.200

881
A sterling silver Mexican miniature ship model (H: 16 - W: 18 cm)
Een sterling zilveren Mexicaans miniatuur scheeps-model (H: 16 - B: 18 cm)
€ 120 - € 150

882
A French silver-plated CHRISTOFLE 63-piece cutlery set - model Aria
Een Frans verzilverd CHRISTOFLE 63-delig bestekset - model Aria
€ 800 - € 1.000

883
A composed lot of eight various antique French silver-plated CHRISTOFLE cutlery sets
Een samengesteld lot van acht verschillende antieke Franse verzilverde CHRISTOFLE besteksets
€ 250 - € 350

884
An English Sheffield for Richard silver plated cutlery set in original wooden box
Een Engels Sheffield for Richard verzilverd bestekset in originele houten kist
€ 120 - € 150

885
A composed lot of two antique silver variously decorated sugar spreaders (H: 17,5 - 19 cm)
Een samengesteld lot van twee antieke zilveren suikerstrooiers met verschillende versieringen (H: 17,5 - 19 cm)
€ 200 - € 250

886
A lot of six antique silver spoons and forks
Een lot van zes antieke zilveren lepels en vorken
€ 250 - € 350

887
A complete set of twelve antique silver decorated small spoons (L: 12 cm)
Een complete set van twaalf antieke zilveren versierde kleine lepels (L: 12 cm)
€ 200 - € 250

888
A lot of two silver and guilloché-enamel decorated cigarette and snuff boxes (W: 7 cm)

Een lot van twee zilveren en guilloché-geëmailleerde sigaretten- en snuifdozen (B: 7 cm)

€ 300 - € 400

889
A collection of seven variously shaped and decorated silver pill and snuff boxes (W: 2,8 - 7,8 cm, smallest to largest)

Een collectie van zeven verschillend gevormde en versierde zilveren pillendoosjes en snuifdoosjes (B: 2,8 - 7,8 cm, van klein naar groot)

€ 200 - € 250

890
A lot of two antique Russian silver kiddush drinking cups (H: 15,5 cm)

Een lot van twee antieke Russische zilveren kiddush-drinkbekers (H: 15,5 cm)

€ 150 - € 200

891
An art deco cut crystal decanater with silver mounting marked by Delheid Frères (H: 23,5 cm)

Een art-deco-karaf van geslepen kristal met zilveren montuur, gemerkt door Delheid Frères (H: 23,5 cm)

€ 120 - € 150

SALES CONDITIONS OSTANTIX AUCTIONS

1. Organizer
   - Ostantix Auctions BV
   - Address: Torhoutsesteenweg 553, 8400 Ostend, Belgium
   - VAT number: BE 0795.478.687
   - Phone Kenneth: +32 (0) 498 22 92 21
   - Phone Glenn: +32 (0) 494 26 21 47

2. Contact Information
   - Email Info: info@ostantix-auctions.com
   - Email Support: support@ostantix-auctions.com
   - Email Accounting: accounting@ostantix-auctions.com

3. Auction Process
   - The auction takes place according to the usual Belgian conditions for auctions.

4. Payment
   - Payment must be made no later than five working days after the last auction day.
   - According to the anti-money laundering law, amounts from € 3, 000 must be paid by cheque, credit card or transfer to our account.

5. Bidding steps
   Bids proceed according to the following steps:
   - 0-200 Euro: + 10 Euro
   - 200-500 Euro: + 20 Euro
   - 500-1000 Euro: + 50 Euro
   - 1000-2000 Euro: + 100 Euro
   - 2000-5000 Euro: + 200 Euro
   - 5000-10000 Euro: + 500 Euro
   - 10000-20000 Euro: + 1000 Euro
   - +50000 Euro: +5000 Euro
   - Deviations are only possible after approval of the auctioneer and cannot be disputed.

6. Auction costs
   - The auction costs amount to 25% of the hammer price, plus 0 to 5% extra fee for online bids on auction platforms.

7. Statement of Goods
   - Goods are sold in their current condition at the time of assignment.

8. Information about Goods
   - Information provided is informative and not binding.
   - Buyers are encouraged to inspect the goods personally or request more details via a condition report if anything is unclear. (at least 24 hours before the start of the auction day).
   - Complaints about condition, description in the catalogue, dating, etc., will not be accepted after assignment.

9. Color Aberrations and Lens Distortion
   - Please take into account possible visual deviations in photos.
   - Color perception is subjective and may vary.
   - Lens distortion may occur, returns based on this will not be accepted.

10. Damaged Goods during viewing days/auction days
    - Damage caused by third parties to goods to be auctioned must be reported.
    - Damage may lead to legal prosecution and compensation.

11. Collection of Goods
    - Buyers are responsible for their goods after assignment.
    - Collection times will be announced after the auction.

12. Identification
    - Buyers must identify themselves correctly.
    - Bidding numbers are available shortly before the auction.
    - Personal information is treated discreetly and not shared.

13. Own Responsibility
    - Buyers are expected to purchase at their own expense.
    - Making a bid is binding.

14. Disputes
    - Disputes are settled by a bailiff/ notary without recourse.

15. Resale right
    - For original art, a resale right is payable where the author is either a living artist (from the E.U.) or for 70 years after the year of his/her death, a resale right is payable on the hammer price from € 2, 000..
    - 4% of the part of the sales price from € 2000 to € 50, 000
    - 3% of the part of the sales price from € 50, 000.01 to € 200, 000
    - 1% of the part of the sales price from € 200, 000.01 to € 350,000
    - 0.5% of the part of the sales price from € 350, 000.01 to € 500,000
    - 0.25% of the part of the sales price above € 500, 000

    However, the maximum amount of the right may not exceed € 12, 500.

    Even if this amount is not collected when the invoice is issued, the customer may still be obliged to pay this amount for a subsequent 5 years in order to comply with the resale right. All information about resale rights in Belgium can be found at www.resaleright.be.

16. Payment Methods

- Cash (for amounts up to €3, 000)
- By transfer (transfer costs are borne by the buyer) to account:
- IBAN: BE98 7370 6709 9993
- BIC: KREDBEBB
- Beneficiary: Ostantix Auctions BV
- Beneficiary address: Torhoutsesteenweg 553, 8400 Oostende, België
- Bank: KBC Bank
- Bank address: Marktstraat 18, 8620 Nieuwpoort, België
- By payment card in the hall, in the presence of the card holder.
- By payment card online.
- Goods must be collected within 14 days of the auction.
- Storage costs apply after this period.

17. Non-default Interest and Costs

- Administrative costs and late payment interest are applied to unpaid invoices: The following late payment interest and costs will be charged on invoices that are not paid in full within 30 calendar days after the auction date:
- On day 31: Administrative costs of 25 Euro per lot plus 1.5% of the total invoice amount.
- An additional negligence will apply from the following 14 calendar days

18. Packaging and Shipping

- Goods can be packed and shipped at an additional cost.
- The order of packaging/shipping coincides with the order of payment.
- Even if insurance has been taken out, it will not cover all cases. When this intervenes, the full purchase amount is not always covered. We will do what we can to assist you, but cannot be held liable for any losses associated with this.

19. Bidding options

- Bidding can be done by telephone, online or in writing. Under all circumstances, the bids in the room always have priority during the course of the auction.
- Foreign bidders must identify themselves 24 hours before the auction.
- It is possible that a bank guarantee will be requested in certain situations.

20. Merchant Identification

- Traders must identify themselves as such upon receipt of the buyer's number.

21. Redemption

- In the case of a buyer's sale, the good is offered again.
- The buyer is liable for any losses.

22. Customs regulations

- Buyers must respect the customs regulations for their country. Our auction house cannot be held responsible for any export problems.

23. CITES Regulation

- Buyers and sellers must be aware of CITES regulations.

24. Agree to Terms

- By participating in the auction you agree to these conditions.

25. Right of Refusal

- The auction house reserves the right to refuse bidders or require a deposit.

26. Notice of Conditions

- All buyers and sellers are deemed to have taken note of these conditions.

27. Disputes and Governing Law

- In the event of disputes, Belgian law applies and the Court of Bruges has jurisdiction.

VERKOOPSVOORWAARDEN OSTANTIX AUCTIONS

1. Organisator
   - Ostantix Auctions BV
   - Adres: Torhoutsesteenweg 553, 8400 Oostende, België
   - BTW-nummer: BE 0795.478.687
   - Telefoon Kenneth: +32 (0) 498 22 92 21
   - Telefoon Glenn: +32 (0) 494 26 21 47

2. Contactinformatie
   - E-mail Info: info@ostantix-auctions.com
   - E-mail Support: support@ostantix-auctions.com
   - E-mail Boekhouding: accounting@ostantix-auctions.com

3. Veilingproces
   - De veiling vindt plaats volgens de gangbare Belgische voorwaarden voor opbodveilingen.

4. Betaling
   - Betaling moet uiterlijk binnen vijf werkdagen na de laatste veilingdag worden voldaan.
   - Volgens de anti-witwaswet moeten bedragen vanaf € 3.000 worden betaald met een cheque, kredietkaart of overschrijving op onze rekening.

5. Biedstappen
   Biedingen verlopen volgens de volgende stappen:
   - 0-200 Euro: + 10 Euro
   - 200-500 Euro: + 20 Euro
   - 500-1000 Euro: + 50 Euro
   - 1000-2000 Euro: + 100 Euro
   - 2000-5000 Euro: + 200 Euro
   - 5000-10000 Euro: + 500 Euro
   - 10000-20000 Euro: + 1000 Euro
   - + 50000 Euro: + 5000 Euro
   - Afwijkingen zijn alleen mogelijk na goedkeuring van de veilingmeester en kunnen niet worden betwist.

6. Veilingkosten
   - De veilingkosten bedragen 25% van de hamerprijs, plus 0 tot 5% extra fee bij online biedingen op veilingplatforms.

7. Staat van Goederen
   - Goederen worden verkocht in hun huidige staat op het moment van toewijzing.

8. Informatie over Goederen
   - Verstrekte informatie is informatief en niet bindend.
   - Kopers worden aangemoedigd om de goederen persoonlijk te inspecteren of meer details op te vragen via een conditierapport als iets niet duidelijk is. (ten laatste 24 uur voor aanvang van veilingsdag).
   - Klachten over de staat, beschrijving in de catalogus, datering, etc., worden niet geaccepteerd na toewijzing.

9. Kleurafwijkingen en Lensvervorming
   - Houd rekening met mogelijke visuele afwijkingen in foto's.
   - Kleurperceptie is subjectief en kan variëren.
   - Lensvervorming kan voorkomen, retourzendingen op basis hiervan worden niet geaccepteerd.

10. Beschadigde Goederen tijdens kijkdagen/veiling dagen
    - Schade door derden aan te veilen goederen moeten vermeld worden.
    - Schade kan leiden tot juridische vervolging en schadevergoeding.

11. Afhalen van Goederen
    - Kopers zijn verantwoordelijk voor hun goederen na toewijzing.
    - Afhaalmomenten worden na de veiling bekendgemaakt.

12. Identificatie
    - Kopers moeten zich correct identificeren.
    - Biednummers zijn kort voor de veiling verkrijgbaar.
    - Persoonlijke gegevens worden discreet behandeld en niet gedeeld.

13. Eigen Verantwoordelijkheid
    - Kopers worden geacht voor eigen rekening te kopen.
    - Het uitbrengen van een bod is bindend.

14. Betwistingen
    - Geschillen worden beslecht door een gerechtsdeurwaarder/notaris zonder verhaal.

15. Volgrecht
    - Voor originele kunst is een volgrecht verschuldigd waarvan de auteur hetzij een levende kunstenaar is (uit de E.U.) hetzij gedurende 70 jaar na het jaar van zijn/haar overlijden, is een volgrecht verschuldigd op de hamerprijs vanaf € 2.000.
    - 4% van het deel van de verkoopprijs vanaf € 2000 tot en met € 50000
    - 3% van het deel van de verkoopprijs vanaf € 50000, 01 tot en met € 200000
    - 1% van het deel van de verkoopprijs vanaf € 200000, 01 tot en met € 350000
    - 0.5% van het deel van de verkoopprijs vanaf € 350000, 01 tot en met € 500000
    - 0.25% van het deel van de verkoopprijs boven € 500000

    Het maximumbedrag van het recht mag evenwel niet hoger liggen dan € 12500

Ook als dit bedrag niet wordt geïnd bij het uitreiken van de factuur, kan de klant gedurende 5 jaar hierop volgend nog steeds verplicht worden dit bedrag te betalen om zich in regel te stellen met het volgrecht. Alle informatie over het volgrecht in België vindt u op www.resaleright.be.

—

16. Betalingsmethoden
- Contant (voor bedragen tot €3.000)
- Per overschrijving (kosten voor overschrijving zijn ten laste van de koper) op rekening.:
- IBAN: BE98 7370 6709 9993
- BIC: KREDBEBB
- Begunstigde: Ostantix Auctions BV
- Adres begunstigde: Torhoutsesteenweg 553, 8400 Oostende, België
- Bank: KBC Bank
- Adres bank: Marktstraat 18, 8620 Nieuwpoort, België
- Per betaalkaar in de zaal, in aanwezigheid van de kaarthouder.
- Per betaalkaart online.
- Goederen moeten binnen 14 dagen na de veiling worden afgehaald.
- Opslagkosten gelden na deze periode.

—

17. Nalatigheidsinteresten en Kosten
- Administratieve kosten en nalatigheidsinteresten worden toegepast op onbetaalde facturen: Op facturen die niet binnen de 30 kalenderdagen na veilingdatum voor de volle 100% worden voldaan, worden de volgende nalatigheidsinteresten en kosten berekend:
- Op dag 31: Administratieve kost van 25 Euro per lot plus 1, 5% van het totale factuurbedrag.
- Per 14 kalenderdagen hiernavolgend wordt een bijkomende nalatigheidsinterest berekend van 1, 5% van het totale factuurbedrag.

—

18. Verpakking en Verzending
- Goederen kunnen worden verpakt en verzonden tegen extra kosten.
- De volgorde van verpakking/ verzending loopt gelijk met de betalingsvolgorde.
- Ook wanneer een verzekering is genomen, komt deze niet in alle gevallen tussen. Wanneer deze tussenkomt, is ook niet steeds het volledige aankoopbedrag gedekt. We zullen doen wat we kunnen om u bij te staan, maar kunnen niet aansprakelijk gesteld worden voor eventuele verliezen hieraan verbonden.

—

19. Biedmogelijkheden
- Bieden kan telefonisch, online of schriftelijk. Onder alle omstandigheden worden de biedingen tijdens het verloop van de veiling heeft het bod in de zaal altijd voorang.
- Buitenlandse bieders moeten zich 24 uur voor de veiling identificeren.
- Er bestaat de mogelijkheid dat er in bepaalde situaties een bankgarantie wordt opgevraagd.

—

20. Handelaarsidentificatie
- Handelaars moeten zich als zodanig bekendmaken bij ontvangst van het kopers nummer.

21. Rouwkoop
- Bij rouwkoop wordt het goed opnieuw aangeboden.
- De rouwkoper is aansprakelijk voor eventuele verliezen.

—

22. Douane-regelingen
- Kopers moeten de douaneregelingen voor hun land respecteren. Ons veilinghuis kan niet verantwoordelijk worden gehouden voor eventuele exportproblemen.

—

23. CITES-regulering
- Kopers en verkopers moeten op de hoogte zijn van CITES-reguleringen.

—

24. Akkoord met Voorwaarden
- Door deelname aan de veiling gaat u akkoord met deze voorwaarden.

—

25. Recht op Weigering
- Het veilinghuis behoudt zich het recht voor bieders te weigeren of een borg te verlangen.

—

26. Kennisname van Voorwaarden
- Alle kopers en verkopers worden geacht kennis te hebben genomen van deze voorwaarden.

—

27. Geschillen en Toepasselijk Recht
- In geval van geschillen geldt het Belgisch recht, en de Rechtbank van Brugge is bevoegd.

ABOUT US

Welcome to Ostantix, where passion meets tradition!

—

With over 15 years of dedicated experience in the world of antiques, porcelain, and fine collectibles, Kenneth and Glenn have embarked on an exciting new chapter.
We are thrilled to introduce our brandnew 700m^2 showroom, situated in a prime location, and our exclusive focus on live online auctions.

Our journey:
Ostantix Auctions was born from our unwavering love for timeless treasures. For more than a decade, we have scoured Europe, hunting for the most exquisite and unique pieces of art, history, and craftsmanship. With each discovery, our appreciation for the stories behind these items deepened.

Our New Home:

—

Our spacious 700m^2 showroom is a testament to our commitment to providing you with an unforgettable experience. This new location offers a comfortable, inviting environment where you can explore our curated selection of antiques, porcelain, and collectibles. We invite you to immerse yourself in the beauty and history that each item holds.

Live Online Auctions:

—

At Ostantix, we've embraced innovation by shifting our focus to live online auctions. This exciting platform allows collectors and enthusiasts from around the world to participate in our auctions in real-time, regardless of their location. We believe that this approach not only widens our reach but also enhances the thrill of the auction experience.

Our Mission:

—

Our mission is simple yet profound: to connect passionate individuals with extraordinary items that spark joy and fascination. Whether you're an experienced collector or a newcomer to the world of antiques, we're here to facilitate your journey and share our expertise.

Join Us:

—

We invite you to explore our website and discover the treasures we have in store for you.
Stay tuned for our upcoming live online auctions, where you can bid on your favourite pieces from the comfort of your own home. The world of antiques, porcelain, and collectibles awaits you at Ostantix Auctions.

Thank you for choosing Ostantix Auctions as your premier destination for exceptional items with a rich history. We look forward to sharing our passion with you and helping you create your own collector's story.

If you have any questions or would like to get in touch, please don't hesitate to contact us.

Your feedback and inquiries are always welcome.

Warm regards,

Kenneth and Glenn
Founders,

OVER ONS

Welkom bij Ostantix, waar passie en traditie samenkomen!

—

Met meer dan 15 jaar toegewijde ervaring in de wereld van antiek, porselein en mooie verzamelobjecten zijn Kenneth en Glenn begonnen aan een spannend nieuw hoofdstuk.
Met trots introduceren wij onze gloednieuwe showroom van 700 m^2, gelegen op een toplocatie, en onze exclusieve focus op live online veilingen.

Onze reis:

—

Ostantix Auctions is ontstaan uit onze niet aflatende liefde voor tijdloze schatten. Al meer dan tien jaar struinen we Europa af, op zoek naar de meest exquise en unieke kunstwerken, geschiedenis en vakmanschap. Met elke ontdekking werd onze waardering voor de verhalen achter deze voorwerpen groter.

Ons nieuwe huis:

—

Onze ruime showroom van 700 m^2 is een bewijs van onze toewijding om u een onvergetelijke ervaring te bieden. Deze nieuwe locatie biedt een comfortabele, uitnodigende omgeving waar u onze samengestelde selectie antiek, porselein en verzamelobjecten kunt verkennen. We nodigen je uit om jezelf onder te dompelen in de schoonheid en geschiedenis die elk item met zich meebrengt.

Live online veilingen:

—

Bij Ostantix hebben we innovatie omarmd door onze focus te verleggen naar live online veilingen. Dit opwindende platform stelt verzamelaars en liefhebbers van over de hele wereld in staat om in realtime deel te nemen aan onze veilingen, ongeacht hun locatie.
Wij zijn van mening dat deze aanpak niet alleen ons bereik vergroot, maar ook de spanning van de veilingervaring vergroot.

Onze missie:

—

Onze missie is eenvoudig maar diepgaand: gepassioneerde individuen verbinden met buitengewone items die vreugde en fascinatie opwekken. Of u nu een ervaren verzamelaar bent of een nieuwkomer in de wereld van antiek, wij zijn er om uw reis te vergemakkelijken en onze expertise te delen.

Doe met ons mee:

—

Wij nodigen u uit om onze website te verkennen en de schatten te ontdekken die wij voor u in petto hebben.
Houd onze live online veilingen in de gaten, waar u vanuit uw luie stoel op uw favoriete stukken kunt bieden.
De wereld van antiek, porselein en verzamelobjecten wacht op u bij Ostantix Auctions.

Bedankt dat u Ostantix Auctions hebt gekozen als uw belangrijkste bestemming voor uitzonderlijke items met een rijke geschiedenis. We kijken ernaar uit om onze passie met u te delen en u te helpen uw eigen verzamelaarsverhaal te creëren.

Heeft u vragen of wilt u contact met ons opnemen, neem dan gerust contact met ons op.

Uw feedback en vragen zijn altijd welkom.

Hartelijke groeten,

Kenneth en Glenn
Oprichters,

OSTANTIX
AUCTIONS

Torhoutsesteenweg 553, 8400 Oostende | www.ostantix-auctions.com